

APPLICATION FOR THE NIE

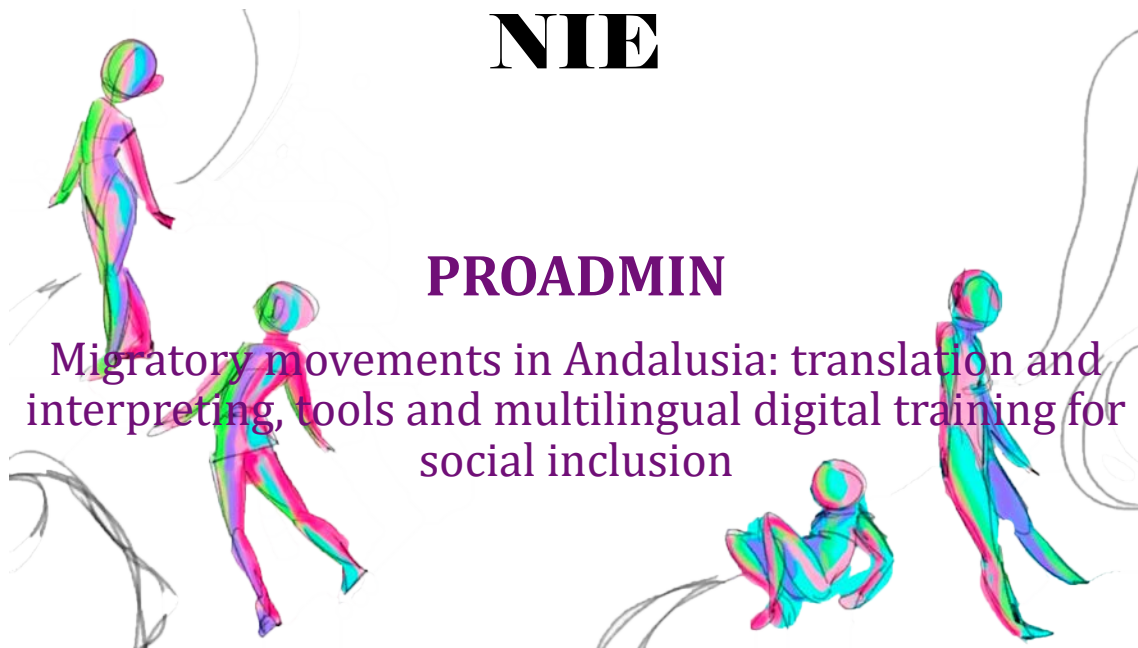

PROADMIN

Migratory movements in Andalusia: translation and interpreting, tools and multilingual digital training for social inclusion

R&D&I PROJECT DEVELOPED WITHIN THE FRAMEWORK OF THE ANDALUSIA ERDF
OPERATIONAL PROGRAMME 2014-2020. Ref.: 1380532-R



NIE Application Guide

M^a AZAHARA VEROZ GONZÁLEZ

1. What is the NIE?

The NIE is the Foreigner's Identification Number. It is an identification number that all foreigners living in Spain must have and is used to carry out all administrative, health and legal procedures. It contains a letter, seven numbers and a verification code, its counterpart for Spaniards is the DNI or National Identity Number.

2. What is it for?

The NIE is used for all administrative, health and legal formalities in Spain, for example:

- To buy or sell a house.
- To buy or sell a car or motorbike.
- To obtain a driving licence.
- To work in a company.
- To set up a company.
- To access Social Security or the Public Health System.
- To contract electricity, water...
- For any procedure in Spain.

3. What are the requirements?

To apply for the NIE, you need to satisfy the following requirements.

Firstly, you cannot be in an irregular situation in Spain, i.e., you must first obtain residency. To do this, I suggest that you first consult the guide on **How to obtain your residence card**.

Secondly, you need to communicate the reasons why you are applying for the NIE, for example, if you are here for work, study, or family reunification.

4. How do I apply?

This procedure must be carried out in person, and it can be done in the following places:

- The Directorate General of Police
- The Foreigners Office: you can search for the office closest to where you live by clicking on the following link:
https://www.mptfp.gob.es/portal/delegaciones_gobierno/extranjeria/extranjeria_ddgg.html
- The Police Station: you can search for the Police Station closest to where you live by clicking on the following link:
https://sede.policia.gob.es/portalCiudadano/es/dependencias_localizador.php

If you are not in Spanish territory at the time of the application, you will have to request the assignment of the NIE from the General Commissariat for Foreigners and Borders (Comisaría General de Extranjería y Fronteras), through the Spanish Consular Offices abroad.

5. What documents do you have to submit?

When you go to apply for your NIE, we recommend that you bring all these documents with you:

- Original and copy of passport.
- You must proof of the economic, professional, or social interests that justify the request.
- [Application for Foreigner's Identity Number \(NIE\) and Certificates \(EX15 Form\).](#)
- [Proof of payment of tax model 790 Code 012](#)

Here's how to fill in the application form and proof of payment.

First, you must go to the National Police E-Office and select the "Trámites de extranjería" (Immigration Procedures) tab.

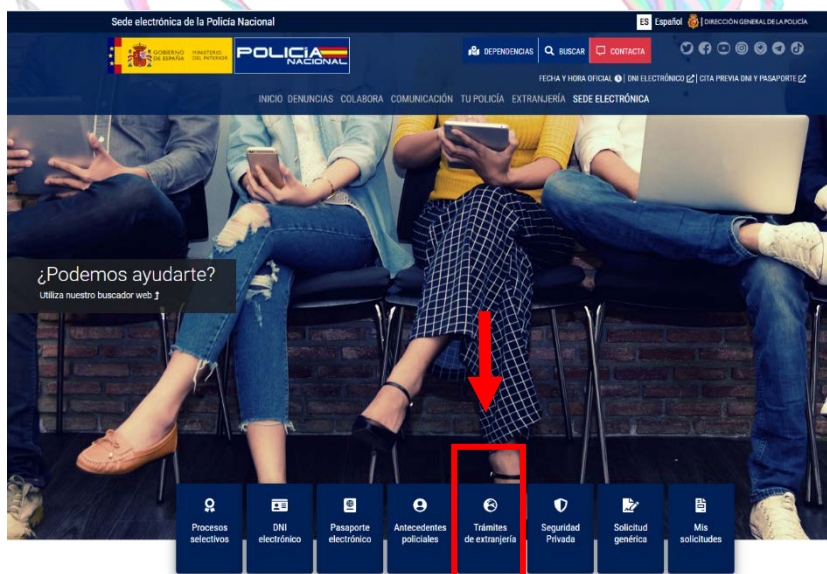

Illustration 1: National Police E-Office

Once you have entered Trámites de extranjería, select the heading "Asignación de NIE a instancia de interesado" (Assignment of NIE at the request of the interested party).



TRÁMITES DE EXTRANJERÍA

A continuación se muestran todos los trámites y procedimientos relacionados con las ciudadanas y los ciudadanos extranjeros.

Trámites y procedimientos de Extranjería

Prórroga de estancia de corta duración

Formulario EX00

Prorrogar, excepcionalmente, la estancia del extranjero que haya entrado en España para fines que no sean de trabajo o residencia, salvo en los casos de ser titular de un visado para búsqueda de empleo.

Tarjeta de estudiantes para extranjeros inicial o renovación

Formulario EX17

Documento destinado a identificar al extranjero a los efectos de acreditar su situación legal en España.

Asignación de NIE a instancia de interesado

Formulario EX15

Asignación de NIE para los extranjeros que se relacionen con España por razón de sus intereses económicos, profesionales o sociales.

Cédula de inscripción

Formulario EX16

Es un documento impreso que se dota al extranjero que no puede ser documentado por las autoridades de ningún país y que desea ser documentado por España, una vez se haya resuelto su inscripción en el Registro Central de Extranjeros.

Todos los trámites

Ver todos los trámites y procedimientos Ver

Denunciar (toda la información)

Localizar dependencias

Illustration 2: National Police E-Office. Immigration procedures.

On the page that opens you have all the information available about the procedure. Now, select "Documentación" (Documentation).



Illustration 3: National Police E-Office. Assignment of the NIE.

Modelos de formularios

Solicitud de Número de Identidad de Extranjero (NIE) y Certificados. (Formulario EX15) [↗](#)

Tasa, importe y lugar de pago

Impreso Tasa Modelo 790 Código 012 [↗](#)

Ver importe de tasas [↕](#)

Bancos, Cajas de Ahorro y Cooperativas de Crédito, en las que no es preciso tener cuenta abierta, mediante la presentación del documento de ingreso

Illustration 4: National Police E-Office. Documentation for applying for the NIE

On this screen, you will find the documents you need to fill in. Here is how to fill them in.

a) First, select "Solicitud de Número de Identidad de Extranjero (NIE) y Certificados (Application for Foreigner's Identity Number (NIE) and Certificates (EX15 Form))¹. Once you have the document opened, you will need to fill it in. Here is how to do it.

In section no. 1 (Illustration 5), you only must fill in your details if you are the applicant.

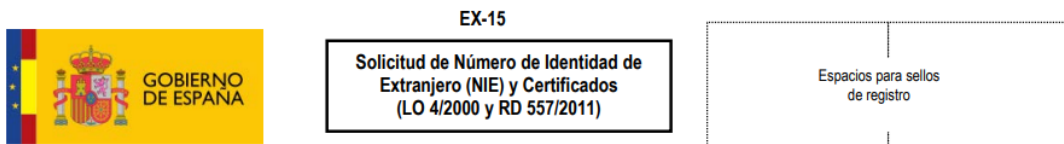

1) DATOS DEL EXTRANJERO/A			
PASAPORTE	N.I.E.	-	-
1er Apellido	2º Apellido		
Nombre		Sexo ⁽¹⁾ H <input type="radio"/> M <input type="radio"/>	
Fecha de nacimiento ⁽²⁾	Lugar	País	
Nacionalidad	Estado civil ⁽³⁾ S <input type="radio"/> C <input type="radio"/> V <input type="radio"/> D <input type="radio"/> Sp <input type="radio"/>		
Nombre del padre		Nombre de la madre	
Domicilio de residencia		Nº	Piso
Localidad	C.P.	Provincia	
Teléfono móvil	E-mail		
Representante legal, en su caso	DNI/NIE/PAS		Título ⁽⁴⁾

¹ At the end of this user's guide, we provide a glossary with the English equivalents of the form.

Illustration 5: EX15 Application form. Personal details

Section no. 2 (Illustration 6) only needs to be filled in if the person presenting and signing the document is not the same as the applicant, e.g., in the case of children.

2) DATOS DEL REPRESENTANTE A EFECTOS DE PRESENTACIÓN DE LA SOLICITUD⁽⁵⁾				
Nombre/Razón Social				DNI/NIE/PAS
Domicilio de residencia			Nº	Piso
Localidad	C.P.	Provincia		
Teléfono móvil	E-mail			
Representante legal, en su caso			DNI/NIE/PAS	Título ⁽⁴⁾

Illustration 6: EX15 Application form. Personal details of legal representative

In section no. 3 (Illustration 7), you will have to fill in the address to which you want the notifications to be sent. You can also choose if you want notifications to be sent to you by e-mail, if you have no fixed address, we suggest you tick this box.

3) DOMICILIO A EFECTOS DE NOTIFICACIONES				
Nombre/Razón Social				DNI/NIE/PAS
Domicilio de residencia			Nº	Piso
Localidad	C.P.	Provincia		
Teléfono móvil	E-mail			

CONSIENTO que las comunicaciones y notificaciones se realicen por medios electrónicos ⁽⁶⁾

Ilustración 7: EX15 Application form. Address for notifications

Next (Illustration 8), you should tick the document you are applying for and the reasons why you are applying for it. You also must tick the office you are applying to and whether you are temporary or resident, in that case, you will probably have to show your residence card.

Nombre y apellidos del titular

4) DATOS RELATIVOS A LA SOLICITUD⁽⁷⁾

4.1. TIPO DE DOCUMENTO (art. 206)

NÚMERO DE IDENTIDAD DE EXTRANJERO (NIE) CERTIFICADO

De residente

De no residente

4.2. MOTIVOS

Por intereses económicos Por intereses profesionales Por intereses sociales

(Especificar)

4.3. LUGAR DE PRESENTACIÓN

Oficina de Extranjería Comisaría de Policía Oficina Consular

4.4. SITUACIÓN EN ESPAÑA⁽⁸⁾

Estancia Residencia

NO CONSIENTO la consulta sobre mis datos y documentos que se hallen en poder de la Administración (en este caso, deberán aportarse los documentos correspondientes)⁽⁸⁾

Illustration 8: EX15 Applicationform. Application details

Then, you must fill in the place and date and sign the application form (Illustration 9).

..... a de de



FIRMA DEL SOLICITANTE (o representante legal, en su caso)

DIRIGIDA A Código DIR3..... PROVINCIA EX - 15

Ilustración 9: Modelo EX15. Firma de la solicitud

Finally, you will have to write the title of the documents for which you authorise (Illustration 10) or do not authorise (Illustration 11) their consultation, for example, the municipal register.

Nombre y apellidos del titular.....

ANEXO I. Documentos sobre los que se autoriza su comprobación o consulta

	DOCUMENTO	ÓRGANO	ADMINISTRACIÓN	FECHA DE PRESENTACIÓN
1				
2				
3				
4				
5				
6				
7				
8				
9				
10				

Illustration 11: EX15 Application form. Authorisation for consulting your personal information

ANEXO II. Documentos para los que se deniega el consentimiento para consulta

1	
2	
3	
4	
5	
6	
7	
8	
9	
10	

Ilustración 10: EX15 Application form. Non-authorisation for consulting your personal information

b) Now, we will see how to fill in the "790 Tax form , code 012", on the same page (Illustration 4). First, select the form entitled "Tasa modelo 790 Código 012".



Tasa modelo 790 Código 012:
Reconocimientos, Autorizaciones y Concursos

Bienvenido al sistema de descarga de la Tasa modelo 790 Código 012: Reconocimientos, Autorizaciones y Concursos. En esta primera pantalla, seleccione el formulario a rellenar por ordenador y posteriormente descargarlo e imprimirlo.

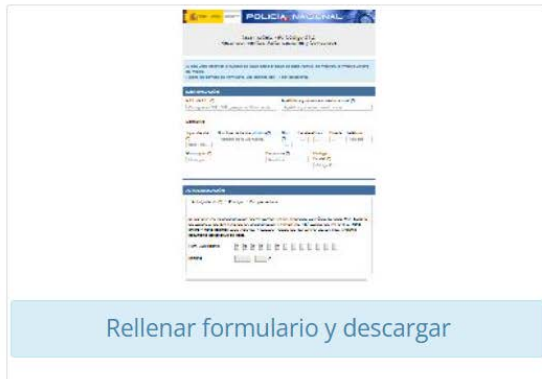

Illustration 12: Tax form 790, code 012: Recognitions, Authorisations and Competitions

And select "rellenar formulario y descargar" (fill in the form and download).

Now, fill in your details, where it says N.I.F./N.I.E. you will have to put your passport number, as you don't have an N.I.E. yet.

IDENTIFICACIÓN						
N.I.F./N.I.E. (*) Consigne su NIF, NIE, pasaporte, título de viaje o documento análogo que acredite			Apellidos y nombre o razón social (*) Apellidos y nombre o razón social			
Domicilio						
Tipo de vía (*) calle / plaza / trave...	Nombre de la vía pública(*) Nombre de la vía pública.	Núm. (*) Nú...	Escalera Esc...	Piso Piso	Puerta Pue...	Teléfono Teléfono
Municipio (*) Municipio	Provincia (*) Provincia		Código Postal (*) Código Postal			

Illustration 13: Tax form 790, code 012. Personal details

Next, you will have to add the amount for the "Asignación de Número de Identidad de Extranjero (NIE) a instancia del interesado" (Assignment of a Foreigner's Identity Number (NIE) at the request of the interested party), which can be consulted here:

https://sede.policia.gob.es/portalCiudadano/es/tramites_extranjeria_tasas.php

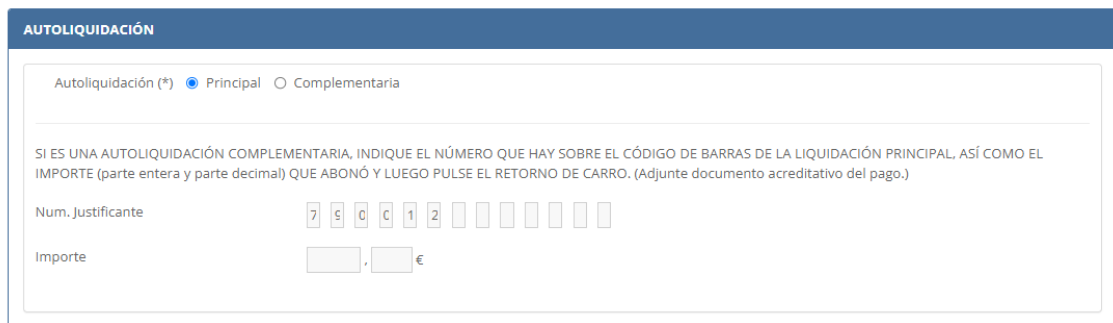

Illustration 14: Tax form 790, code 012. Fees

Then, a list of procedures appears. All you have to do is indicate "Asignación del Número de Identidad de Extranjero (NIE) a instancia del interesado" (Assignment of the Foreigner's Identity Number (NIE) at the request of the interested party) in the section "Documentos de identidad y títulos y documentos de viaje a extranjeros indocumentados y otros documentos" (Identity documents and diplomas and travel documents for undocumented foreigners and other documents).



Documentos de identidad y títulos y documentos de viaje a extranjeros indocumentados y otros documentos.	
.Autorización de inscripción de indocumentados.	<input type="radio"/>
.Cédula de inscripción.	<input type="radio"/>
.Documento de identidad de refugiado.	<input type="radio"/>
.Documento de identidad de apátrida.	<input type="radio"/>
.Documento de identidad de protección subsidiaria.	<input type="radio"/>
.Título de viaje.	<input type="radio"/>
.Documento de viaje de la Convención de Ginebra.	<input type="radio"/>
.Documento de viaje de protección subsidiaria.	<input type="radio"/>
.Documento de viaje de los apátridas.	<input type="radio"/>
.Autorización de regreso.	<input type="radio"/>
.Autorización excepcional de entrada o estancia.	<input type="radio"/>
.Asignación de Número de Identidad de Extranjero (NIE) a instancia del interesado.	<input type="radio"/>
.Certificados o informes emitidos a instancia del interesado.	<input type="radio"/>
.Solicitud de Carta de invitación.	<input type="radio"/>
.Expedición de Carta de invitación.	<input type="radio"/>

Illustration 15: Tax form 790, code 012. Selection of the fee to be paid

Finally, you will have to fill in the town where you are located, the date, the amount and the method of payment, in case of payment by "direct debit" you will have to provide the account number (IBAN). Don't forget to write the ReCaptcha so that you can download the completed form and submit it with your application.

DECLARANTE

Localidad (*)

Fecha (*)

INGRESO

Importe euros

 €

Forma de pago (*)

 En efectivo E.C. Adeudo en cuenta

Código IBAN de la cuenta

Introduzca los caracteres del código, o la palabra que suena tras hacer click en el icono del altavoz (*) y después pulse "Descargar impreso relleno".

P 6 X 11

Descargar impreso relleno

Illustration 16: Tax form 790, code 012. Completion of the procedure

You can get more information by watching our webinar on how to obtain the NIE.

6. Glossary

SPANISH

Datos del extranjero/a
 Pasaporte
 N.I.E.
 Apellido
 Nombre
 Sexo
 H
 M
 Fecha de nacimiento
 Lugar
 País
 Nacionalidad
 Estado civil
 S
 C
 V
 D
 Sp
 Nombre del padre
 Nombre de la madre
 Domicilio de residencia
 n^o
 piso
 Localidad
 C.P.

ENGLISH

Foreigner's details
 Passport
 Foreigner's Identification Number
 Surname
 Name
 Sex
 Man
 Woman
 Date of birth
 Town
 Country
 Nationality
 Civil status
 Single
 Married
 Widowed
 Divorced
 Separated
 Father's name
 Mother's name
 Residence address
 number
 Apartment
 Town
 Postcode

Provincia	Province
Teléfono móvil	Mobile phone
E-mail	Email
Representante legal	Legal representative
DNI/NIE/PAS	Passport
	Indicate the title on the basis of which the representation is held, e.g.: Parent of the child, Guardian
Título	Details of the representative to submit the application
Datos del representante a efectos de presentación de la solicitud	Name/Business name
Nombre/Razón social	Address for notifications
Domicilio a efectos de notificaciones	
Consiento que las comunicaciones y notificaciones se realicen por medios electrónicos	I consent to communications and notifications being made by email. Information relating to the application
Datos relativos a la solicitud	Type of document
Tipo de documento	Foreigner's Identity Number
Número de identidad de extranjero (NIE)	Certificate
Certificado	Resident
De residente	Non-Resident
De no residente	Reasons
Motivos	For economic reasons
Por intereses económicos	For professional reasons
Por intereses profesionales	For social reasons
Por intereses sociales	Please, specify
Especificar	Place of submission
Lugar de presentación	Foreigners' Office
Oficina de extranjería	Police Station
Comisaría de Policía	Consular Office
Oficina Consular	Situation in Spain
Situación en España	Temporary
Estancia	Residence
Residencia	I do not consent to the consultation of my data and documents held by the Administration (in this case, the corresponding documents must be provided).
No consiento la consulta sobre mis datos y documentos que se hallen en poder de la Administración (en este caso, deberán aportarse los documentos correspondientes)	Signature of the applicant
Firma del solicitante	