

CURSO DE EXTENSIÓN UNIVERSITARIA

Universidad de Córdoba
Instituto de Estudios de Postgrado

4 Créditos ECTS - (40 horas presenciales)

6,5 créditos de libre elección reconocidos*



TARIFICACIÓN DE LA ENERGÍA ELÉCTRICA, EQUIPOS Y CONSUMOS EFICIENTES

Matriculación hasta el 24 de abril de 2015 en:

<http://www.uco.es/estudios/idep/sfp/node/76>

Contenidos principales:

- Equipos y consumos eficientes. Clasificación energética.
- Equipos de medida de la energía eléctrica.
- El mercado eléctrico español. Marco normativo y regulatorio de aplicación.
- La subasta eléctrica. Agentes influyentes en el precio final de la energía eléctrica.
- Estructura de la tarifa de la energía eléctrica.
- La factura de energía eléctrica.
- Optimización de la factura eléctrica.
- Ejemplos de optimización de la factura eléctrica.

Función	Desde	Lectura	Hasta	Lectura	Consumo/ Demanda
CAP1	23/05/2013	000014498	22/06/2013	000015511	1.013 kWh
CAP2	23/05/2013	000037341	22/06/2013	000041157	3.816 kWh
CAP3	23/05/2013	000016513	22/06/2013	000018117	1.604 kWh
CAP4	23/05/2013	000005844	22/06/2013	000006256	412 kWh
CAP5	23/05/2013	000014852	22/06/2013	000016219	1.367 kWh
CAP6	23/05/2013	000007611	22/06/2013	000008257	646 kWh
CRP1	23/05/2013	000003267	22/06/2013	000003527	260 kVArh
CRP2	23/05/2013	000008423	22/06/2013	000009053	630 kVArh
CRP3	23/05/2013	000003977	22/06/2013	000004566	589 kVArh
CRP4	23/05/2013	000001163	22/06/2013	000001261	98 kVArh
CRP5	23/05/2013	000003089	22/06/2013	000003365	276 kVArh
CRP6	23/05/2013	000001819	22/06/2013	000002035	216 kVArh
MAP1	23/05/2013	000000,00	22/06/2013	000020,00	20 kW
MAP2	23/05/2013	000000,00	22/06/2013	000020,00	20 kW

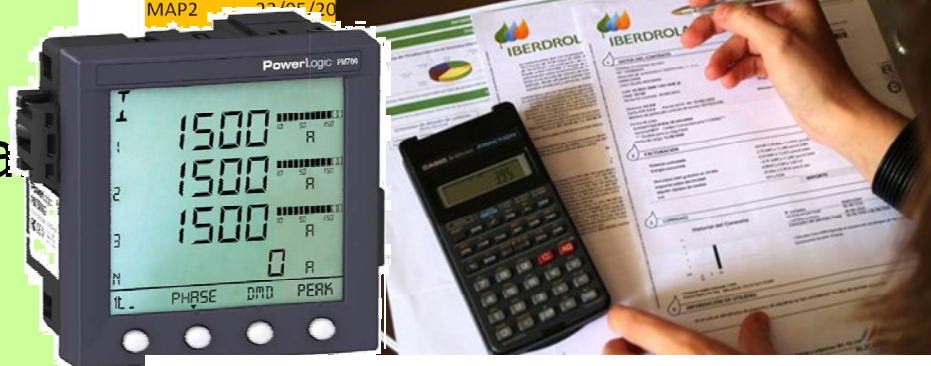

Demanda de energía (kWd)

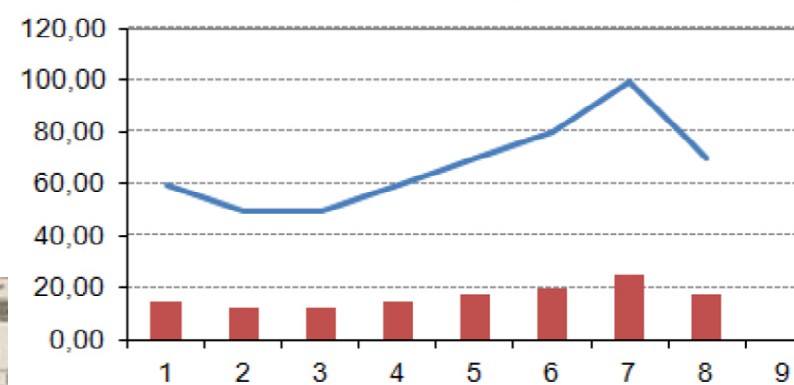

Intervalos de 15 minutos

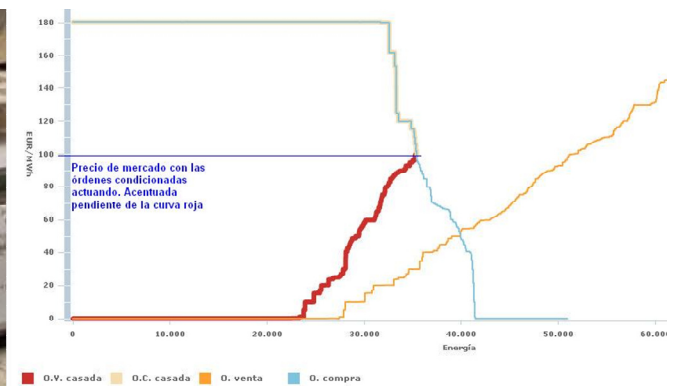

Dirección académica: Martín Calero Lara (Ing. Téc. en Electricidad y prof. del Dpto. Ingeniería Eléctrica – Universidad de Córdoba)

Más información: 957 21 83 36 – correo-e: martin.calero@uco.es y en IDEP: <https://www.uco.es/estudios/idep/sfp/node/76>



Fechas: del 29 de abril al 14 de mayo 2015



Horario: Lunes, miércoles y jueves, de 16 a 21 h.

*Consultar Web IDEP. Créditos de Grado: 4. Su reconocimiento dependerá de la titulación de Grado que se curse.