

# MEMORIA ECONÓMICA ANUAL

## ANEXO 1 ESTADO DE LIQUIDACIÓN PRESUPUESTARIA

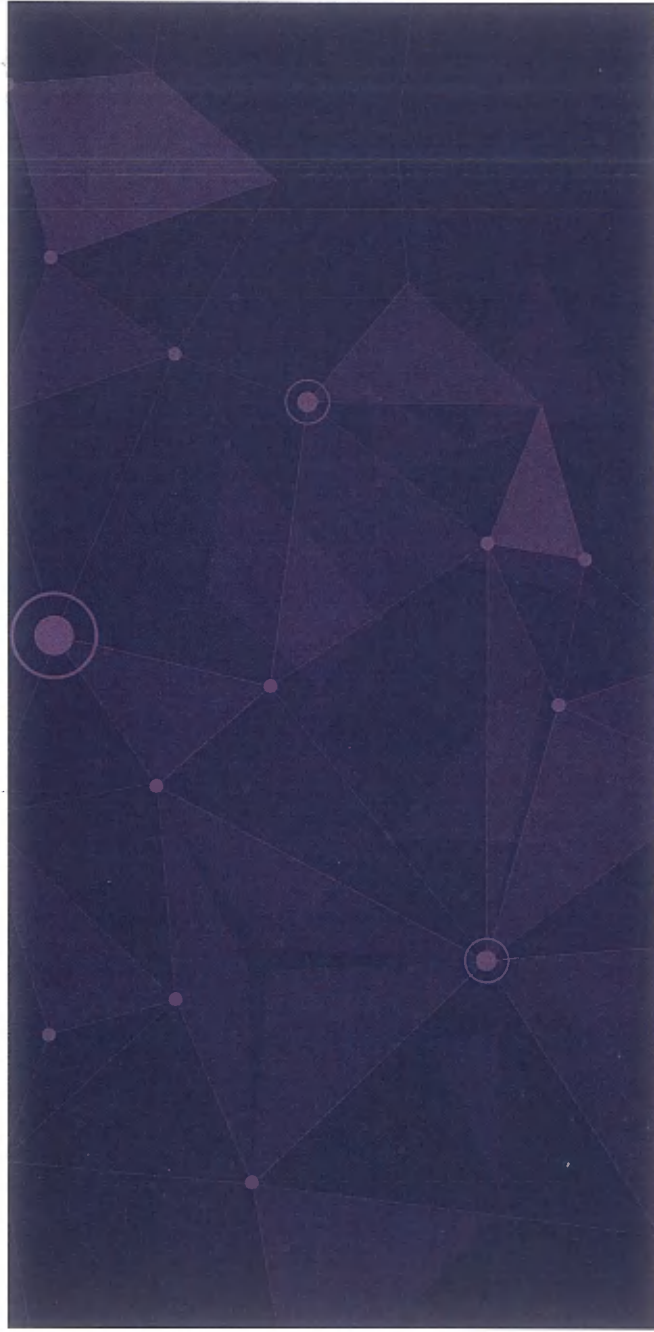

UNIVERSIDAD DE CÓRDOBA



2023





UNIVERSIDAD DE CÓRDOBA

# CUENTA DEL CIERRE

## PRESUPUESTO 2023

### (SUBCONCEPTO)



# INDICE

PRIMERA PARTE PRESUPUESTO DE GASTOS CORRIENTES .....	1
SEGUNDA PARTE PRESUPUESTO DE INGRESOS CORRIENTES .....	29
TERCERA PARTE MODIFICACIONES DE CRÉDITO POR TIPOS .....	45
CUARTA PARTE PRESUPUESTOS CERRADOS. OBLIGACIONES .....	49
QUINTA PARTE PRESUPUESTOS CERRADOS. DERECHOS .....	61
SEXTA PARTE OPERACIONES EXTRAPRESUPUESTARIAS .....	85
SÉPTIMA PARTE RESUMEN DE INGRESOS Y PAGOS .....	91
OCTAVA PARTE ESTADO DE REMANENTES DE TESORERÍA .....	95
NOVENA PARTE ESTADO DE REMANENTES .....	99
DÉCIMA PARTE RESULTADO PRESUPUESTARIO .....	103





UNIVERSIDAD DE CÓRDOBA

# CUENTA DEL CIERRE EJERCICIO 2023

PRIMERA PARTE -  
PRESUPUESTO DE GASTOS CORRIENTES







**CUENTA DEL CIERRE. EJERCICIO 2023  
PRIMERA PARTE - PRESUPUESTO DE GASTOS CORRIENTES**

<b>Económica - Subconcepto</b>	<b>Previsiones Iniciales</b>	<b>Modificaciones de Crédito</b>	<b>Crédito Total</b>	<b>Compromisos de gastos</b>	<b>Obligaciones reconocidas</b>	<b>Pagos Netos</b>	<b>Pendiente de Pago</b>
120.00 - PERSONAL DOCENTE E INVESTIGADO	14.237.597,00	-1.974.206,14	12.263.390,86	11.071.602,40	11.071.602,40	11.071.602,40	0,00
120.01 - PERSONAL TÉCNICO, DE GESTIÓN Y DE ADMINISTRACIÓN Y SERVICIOS	6.525.494,00	0,00	6.525.494,00	5.854.702,21	5.854.702,21	5.854.702,21	0,00
120.02 - PROFESORADO PLAZAS VINCULADAS	517.216,00	0,00	517.216,00	435.729,02	435.729,02	435.729,02	0,00
120.05 - TRIENIOS PERSONAL FUNCIONARIO	5.159.826,00	0,00	5.159.826,00	4.917.428,00	4.917.428,00	4.917.428,00	0,00
121.00 - COMPLEMENTO DE DESTINO PDI FUNCIONARIO	8.355.564,00	0,00	8.355.564,00	9.090.585,11	9.090.585,11	9.090.585,11	0,00
121.01 - COMPLEMENTO DE DESTINO PTGAS	2.978.541,00	0,00	2.978.541,00	3.548.542,36	3.548.542,36	3.548.542,36	0,00
121.02 - COMPLEMENTO ESPECÍFICO PDI	13.917.567,00	0,00	13.917.567,00	13.985.651,34	13.985.651,34	13.985.651,34	0,00
121.03 - COMPLEMENTO ESPECÍFICO PTGAS FUNCIONARIO	3.930.419,00	0,00	3.930.419,00	4.720.164,47	4.720.164,47	4.720.164,47	0,00



**CUENTA DEL CIERRE. EJERCICIO 2023  
PRIMERA PARTE - PRESUPUESTO DE GASTOS CORRIENTES**

Económica - Subconcepto	Previsiones Iniciales	Modificaciones de Crédito	Crédito Total	Compromisos de gastos	Obligaciones reconocidas	Pagos Netos	Pendiente de Pago
121.04 - OTROS COMPLEMENTOS DEL PDI	783.181,00	0,00	783.181,00	806.793,95	806.793,95	806.793,95	0,00
<b>Total 12 - FUNCIONARIOS</b>	<b>56.405.405,00</b>	<b>-1.974.206,14</b>	<b>54.431.198,86</b>	<b>54.431.198,86</b>	<b>54.431.198,86</b>	<b>54.431.198,86</b>	<b>0,00</b>
130.00 - RETRIBUCIONES BÁSICAS PDI	2.639.319,00	0,00	2.639.319,00	2.880.817,54	2.880.817,54	2.880.817,54	0,00
130.01 - RETRIBUCIONES BÁSICAS PTGAS	6.420.065,00	0,00	6.420.065,00	5.756.236,81	5.756.236,81	5.756.236,81	0,00
131.00 - OTRAS REMUNERACIONES PDI LABORAL FIJO	4.035.760,00	0,00	4.035.760,00	4.916.780,32	4.916.780,32	4.916.780,32	0,00
131.01 - OTRAS REMUNERACIONES PTGAS LABORAL FIJO	5.184.392,00	0,00	5.184.392,00	3.584.327,18	3.584.327,18	3.584.327,18	0,00
134.00 - RETRIBUCIONES BÁSICAS PERSONAL LABORAL EVENTUAL	6.570.197,00	1.033.709,81	7.603.906,81	7.381.547,29	7.381.547,29	7.381.547,29	0,00
134.01 - OTRAS RETRIBUCIONES PERSONAL LABORAL EVENTUAL	5.223.355,00	1.105.392,49	6.328.747,49	7.692.481,16	7.692.481,16	7.692.481,16	0,00



**CUENTA DEL CIERRE. EJERCICIO 2023  
PRIMERA PARTE - PRESUPUESTO DE GASTOS CORRIENTES**

Económica - Subconcepto	Previsiones Iniciales	Modificaciones de Crédito	Crédito Total	Compromisos de gastos	Obligaciones reconocidas	Pagos Netos	Pendiente de Pago
<b>Total 13 - LABORALES</b>	<b>30.073.088,00</b>	<b>2.139.102,30</b>	<b>32.212.190,30</b>	<b>32.212.190,30</b>	<b>32.212.190,30</b>	<b>32.212.190,30</b>	<b>0,00</b>
147.00 - RETRIBUC PROFESORES VISITANTES	37.790,00	1.570,59	39.360,59	39.360,59	39.360,59	39.360,59	0,00
<b>Total 14 - OTRO PERSONAL</b>	<b>37.790,00</b>	<b>1.570,59</b>	<b>39.360,59</b>	<b>39.360,59</b>	<b>39.360,59</b>	<b>39.360,59</b>	<b>0,00</b>
150.00 - PRODUCT POR MÉRITOS INVESTIGAD	4.004.642,00	-314.731,59	3.689.910,41	3.689.910,41	3.689.910,41	3.689.910,41	0,00
150.01 - COMPLEMEN AUTONÓMIC ART.76 LOSU	5.326.063,00	-364.873,37	4.961.189,63	4.961.189,63	4.961.189,63	4.961.189,63	0,00
150.02 - PRODUCTIVIDAD PLAZAS VINCULADA	323.706,00	78.572,29	402.278,29	402.278,29	402.278,29	402.278,29	0,00
150.03 - PRODUCTIVIDAD DEL PTGAS FUNCIONARIO	2.566.774,00	-71.453,34	2.495.320,66	2.495.320,66	2.495.320,66	2.495.320,66	0,00
151.00 - GRATIFICACIONES PDI	34.000,00	-5.630,96	28.369,04	28.369,04	28.369,04	28.369,04	0,00
151.01 - GRATIFICACIONES PTGAS	118.000,00	422.689,85	540.689,85	540.689,85	540.689,85	540.689,85	0,00



**CUENTA DEL CIERRE. EJERCICIO 2023  
PRIMERA PARTE - PRESUPUESTO DE GASTOS CORRIENTES**

<b>Económica - Subconcepto</b>	<b>Previsiones Iniciales</b>	<b>Modificaciones de Crédito</b>	<b>Crédito Total</b>	<b>Compromisos de gastos</b>	<b>Obligaciones reconocidas</b>	<b>Pagos Netos</b>	<b>Pendiente de Pago</b>
<b>Total 15 - INCENTIVOS AL RENDIMIENTO</b>	<b>12.373.185,00</b>	<b>-255.427,12</b>	<b>12.117.757,88</b>	<b>12.117.757,88</b>	<b>12.117.757,88</b>	<b>12.117.757,88</b>	<b>0,00</b>
160.00 - SEGURIDAD SOCIAL	17.264.883,00	935.748,53	18.200.631,53	18.611.028,17	18.611.028,17	17.034.951,98	1.576.076,19
162.01 - FORMAC Y PERFECCIONAM PERSONAL	154.658,00	0,00	154.658,00	2.438,33	2.438,33	2.438,33	0,00
162.05 - ACCIÓN SOCIAL	1.298.631,00	0,00	1.298.631,00	1.004.672,03	1.004.672,03	1.004.672,03	0,00
162.06 - SEGUROS	84.218,00	0,00	84.218,00	120.000,00	120.000,00	120.000,00	0,00
<b>Total 16 - CUOTAS, PREST. Y GASTOS SOC. A C</b>	<b>18.802.390,00</b>	<b>935.748,53</b>	<b>19.738.138,53</b>	<b>19.738.138,53</b>	<b>19.738.138,53</b>	<b>18.162.062,34</b>	<b>1.576.076,19</b>
<b>Total 1 - GASTOS DE PERSONAL</b>	<b>117.691.858,00</b>	<b>846.788,16</b>	<b>118.538.646,16</b>	<b>118.538.646,16</b>	<b>118.538.646,16</b>	<b>116.962.569,97</b>	<b>1.576.076,19</b>
200.00 - ARREND TERRENOS Y BIENES NATUR	5.324,00	0,00	5.324,00	742,88	742,88	535,16	207,72
202.00 - ARREND. DE EDIFICIOS Y OTRAS C	59.500,00	391,03	59.891,03	98.696,93	98.696,93	96.178,59	2.518,34
203.00 - ARRENDAMIENTO DE MAQUINARIA	17.000,00	0,00	17.000,00	2.464,72	2.464,72	649,32	1.815,40
203.01 - ARRENDAMIENTO DE INSTALACIONES	28.740,00	0,00	28.740,00	2.111,81	2.111,81	2.111,81	0,00



**CUENTA DEL CIERRE. EJERCICIO 2023  
PRIMERA PARTE - PRESUPUESTO DE GASTOS CORRIENTES**

Económica - Subconcepto	Previsiones Iniciales	Modificaciones de Crédito	Crédito Total	Compromisos de gastos	Obligaciones reconocidas	Pagos Netos	Pendiente de Pago
203.02 - ARRENDAMIENTO DE UTILLAJE	0,00	0,00	0,00	1.422,77	1.422,77	385,99	1.036,78
204.00 - ARRENDAMIENTO MATERIAL DE TRANSPORTE	14.370,00	16,98	14.386,98	16.087,18	16.087,18	15.559,87	527,31
205.00 - ARRENDAMIENTO DE MOBILIARIO Y	69.415,00	0,00	69.415,00	7.983,28	7.983,28	3.059,86	4.923,42
206.00 - ARRENDAMIENTO DE SISTEMAS PROCES INFOMAC	168.202,00	0,00	168.202,00	186.582,97	186.582,97	166.846,34	19.736,63
208.00 - ARRENDAMIENTO OTRO INMOVILIZAD	9.190,00	0,00	9.190,00	7.168,11	7.168,11	992,32	6.175,79
209.00 - CÁNONES	0,00	0,00	0,00	16.627,79	16.627,79	14.298,17	2.329,62
<b>Total 20 - ARRENDAMIENTOS Y CÁNONES</b>	<b>371.741,00</b>	<b>408,01</b>	<b>372.149,01</b>	<b>339.888,44</b>	<b>339.888,44</b>	<b>300.617,43</b>	<b>39.271,01</b>
210.00 - INFRAESTRUC Y BIENES NATURALES	0,00	0,00	0,00	46.603,73	46.603,73	40.646,93	5.956,80
212.00 - EDIFICIOS Y OTRAS CONSTRUCCION	761.107,00	25.293,40	786.400,40	649.323,94	649.323,94	532.309,76	117.014,18
213.00 - MAQUINARIA	464.486,00	-6.867,90	457.618,10	418.035,89	418.035,89	353.225,20	64.810,69



**CUENTA DEL CIERRE. EJERCICIO 2023  
PRIMERA PARTE - PRESUPUESTO DE GASTOS CORRIENTES**

Económica - Subconcepto	Previsiones Iniciales	Modificaciones de Crédito	Crédito Total	Compromisos de gastos	Obligaciones reconocidas	Pagos Netos	Pendiente de Pago
213.01 - INSTALACIONES	1.293.710,00	74.825,81	1.368.535,81	1.026.697,73	1.026.697,73	829.956,27	196.741,46
213.02 - UTILLAJE	33.870,00	-1.213,00	32.657,00	17.975,04	17.975,04	11.661,78	6.313,26
214.00 - ELEMENTOS DE TRANSPORTE	60.285,00	113,48	60.398,48	18.899,80	18.899,80	14.134,34	4.765,46
215.00 - MOBILIARIO Y ENSERES	78.197,00	-449,68	77.747,32	54.864,67	54.864,67	41.558,84	13.305,83
216.00 - SISTEMAS PROCESOS INFORMACIÓN	1.623.008,00	-39.125,65	1.583.882,35	627.040,95	627.040,95	574.015,22	53.025,73
218.00 - BIENES SITUADOS EN EL EXTERIOR	0,00	0,00	0,00	0,00	0,00	0,00	0,00
219.00 - OTRO INMOVILIZADO MATERIAL	0,00	0,00	0,00	72,40	72,40	72,40	0,00
<b>Total 21 - REPARAC, MANTENIMIEN Y CONSERV</b>	<b>4.314.663,00</b>	<b>52.576,46</b>	<b>4.367.239,46</b>	<b>2.859.514,15</b>	<b>2.859.514,15</b>	<b>2.397.580,74</b>	<b>461.933,41</b>
220.00 - ORDINARIO NO INVENTARIABLE	645.647,00	62.105,58	707.752,58	380.409,40	380.409,40	246.833,68	133.575,72
220.01 - PRENSA, REVISTAS, LIBROS Y OTR	210.666,00	16.952,59	227.618,59	177.547,52	177.547,52	60.380,31	117.167,21



**CUENTA DEL CIERRE. EJERCICIO 2023  
PRIMERA PARTE - PRESUPUESTO DE GASTOS CORRIENTES**

Subconcepto Económica -	Previsiones Iniciales	Modificaciones de Crédito	Crédito Total	Compromisos de gastos	Obligaciones reconocidas	Pagos Netos	Pendiente de Pago
220.02 - MATERIAL INFORMÁTICO NO INVENT	383.459,00	-14.674,17	368.784,83	353.718,67	353.718,67	182.114,48	171.604,19
220.03 - PRÉSTAMOS INTERBIBLIOTECARIOS	7.200,00	0,00	7.200,00	2.137,07	2.137,07	2.078,55	58,52
220.15 - MATERIAL DE OFICINA EN EL EXTE	0,00	0,00	0,00	589,59	589,59	219,76	369,83
220.99 - OTRO MATERIAL	5.870,00	-9.337,00	-3.467,00	11.744,90	11.744,90	5.719,94	6.024,96
221.00 - ENERGÍA ELÉCTRICA	7.210.188,00	-846.788,16	6.363.399,84	2.812.267,07	2.812.267,07	2.759.215,86	53.051,21
221.01 - AGUA	537.000,00	0,00	537.000,00	308.652,55	308.652,55	298.056,04	10.596,51
221.02 - GAS	650.000,00	0,00	650.000,00	549.604,07	549.604,07	526.548,76	23.055,31
221.03 - COMBUSTIBLE	95.937,00	-3.163,00	92.774,00	38.386,11	38.386,11	30.889,30	7.496,81
221.04 - VESTUARIO	48.318,00	0,00	48.318,00	34.604,90	34.604,90	20.557,89	14.047,01
221.05 - PRODUCTOS ALIMENTICIOS	59.164,00	1.088,36	60.252,36	52.683,09	52.683,09	37.849,78	14.833,31
221.06 - PRODUCTOS FARMACÉUTICOS Y MATERIALES SANITARIOS	392.905,00	48.371,92	441.276,92	455.353,51	455.353,51	282.976,45	172.377,06
221.07 - MATERIAL DOCENTE	113.642,00	798,67	114.440,67	102.539,11	102.539,11	39.718,73	62.820,38



**CUENTA DEL CIERRE. EJERCICIO 2023  
PRIMERA PARTE - PRESUPUESTO DE GASTOS CORRIENTES**

<b>Económica - Subconcepto</b>	<b>Previsiones Iniciales</b>	<b>Modificaciones de Crédito</b>	<b>Crédito Total</b>	<b>Compromisos de gastos</b>	<b>Obligaciones reconocidas</b>	<b>Pagos Netos</b>	<b>Pendiente de Pago</b>
221.08 - SUM.MATERIAL DEPORTIVO, DIDÁCT	20.031,00	1.130,04	21.161,04	16.300,42	16.300,42	13.830,17	2.470,25
221.10 - MAT. PARA REPARACIONES DE EDIF	14.370,00	0,00	14.370,00	7.937,95	7.937,95	3.632,05	4.305,90
221.11 - SUM.REPUUESTOS DE MAQ., UTILL.	65.315,00	0,00	65.315,00	69.637,40	69.637,40	42.443,37	27.194,03
221.12 - SUM. MAT. ELECTRÓNICO, ELÉCTRI	136.883,00	-5.916,61	130.966,39	150.976,98	150.976,98	86.041,36	64.935,62
221.15 - SUMINISTROS EN EL EXTERIOR	0,00	0,00	0,00	786,08	786,08	786,08	0,00
221.99 - OTROS SUMINISTROS	423.685,00	31.052,69	454.737,69	307.324,20	307.324,20	184.743,31	122.580,89
222.00 - TELEFÓNICAS	420.362,00	-161,85	420.200,15	320.163,87	320.163,87	320.163,87	0,00
222.01 - POSTALES	62.537,00	198,27	62.735,27	27.873,26	27.873,26	26.206,11	1.667,15
222.02 - TELEGRÁFICAS	0,00	0,00	0,00	228,86	228,86	228,86	0,00
222.03 - TELEX Y TELEFAX	0,00	0,00	0,00	0,00	0,00	0,00	0,00
222.04 - INFORMÁTICAS	0,00	-18.316,51	-18.316,51	20.097,04	20.097,04	19.857,28	239,76





**CUENTA DEL CIERRE. EJERCICIO 2023  
PRIMERA PARTE - PRESUPUESTO DE GASTOS CORRIENTES**

Económica - Subconcepto	Previsiones Iniciales	Modificaciones de Crédito	Crédito Total	Compromisos de gastos	Obligaciones reconocidas	Pagos Netos	Pendiente de Pago
222.15 - COMUNICACIONES EN EL EXTERIOR	0,00	0,00	0,00	0,00	0,00	0,00	0,00
222.99 - OTRAS	2.104,00	346,83	2.450,83	2.356,31	2.356,31	1.478,33	877,98
223.00 - TRANSPORTES	421.498,00	18.267,42	439.765,42	157.980,83	157.980,83	128.510,07	29.470,76
224.00 - EDIFICIOS Y OTRAS CONSTRUCCION	103.190,00	0,00	103.190,00	104.157,49	104.157,49	104.138,49	19,00
224.01 - ELEMENTOS DE TRANSPORTE	42.536,00	24,94	42.560,94	8.089,95	8.089,95	8.089,95	0,00
224.02 - SEGUROS DE MOBILIARIO Y ENSERE	0,00	0,00	0,00	300,76	300,76	300,76	0,00
224.09 - OTROS RIESGOS	70.638,00	7.526,12	78.164,12	56.325,57	56.325,57	44.196,03	12.129,54
225.00 - ESTATALES	7.500,00	0,00	7.500,00	14.892,05	14.892,05	14.020,51	871,54
225.01 - LOCALES	49.033,00	5.813,23	54.846,23	27.602,75	27.602,75	27.602,75	0,00
225.02 - AUTONÓMICOS	0,00	0,00	0,00	0,00	0,00	0,00	0,00
226.01 - ATENCIONES PROTOCOLARIAS Y REP	245.075,00	48.269,38	293.344,38	240.140,46	240.140,46	179.091,34	61.049,12
226.02 - INFORMACIÓN, DIVULGACIÓN Y PUB	481.693,00	389,64	482.082,64	542.498,90	542.498,90	380.287,49	162.211,41



**CUENTA DEL CIERRE. EJERCICIO 2023  
PRIMERA PARTE - PRESUPUESTO DE GASTOS CORRIENTES**

<b>Económica - Subconcepto</b>	<b>Previsiones Iniciales</b>	<b>Modificaciones de Crédito</b>	<b>Crédito Total</b>	<b>Compromisos de gastos</b>	<b>Obligaciones reconocidas</b>	<b>Pagos Netos</b>	<b>Pendiente de Pago</b>
226.03 - JURÍDICOS, CONTENCIOSOS	10.000,00	3.617,90	13.617,90	122.275,93	122.275,93	122.275,93	0,00
226.04 - FORMACIÓN Y PERFECC. PERSONAL	115.222,00	1.280,85	116.502,85	113.514,53	113.514,53	73.490,54	40.023,99
226.06 - REUNIONES, CONFERENCIAS Y CURS	2.223.200,00	1.283.523,55	3.506.723,55	2.403.676,84	2.403.676,84	1.883.171,81	520.505,03
226.07 - OPOSICIONES Y PRUEBAS SELECTIV	0,00	0,00	0,00	13.052,63	13.052,63	2.490,82	10.561,81
226.08 - PREMIOS, CONCURSOS Y CERTÁMENE	85.625,00	2.940,61	88.565,61	65.004,50	65.004,50	61.268,91	3.735,59
226.09 - ACTIVIDADES CULTURALES	63.000,00	38,02	63.038,02	163.344,08	163.344,08	94.683,58	68.660,50
226.10 - ACTIVIDADES DEPORTIVAS	8.000,00	0,00	8.000,00	50.455,27	50.455,27	46.312,84	4.142,43
226.11 - GASTOS DE ASESORAMIENTO	25.000,00	0,00	25.000,00	16.454,77	16.454,77	6.841,20	9.613,57
226.12 - BOLSAS DE VIAJE	25.000,00	385,46	25.385,46	58.183,79	58.183,79	37.465,32	20.718,47
226.15 - GASTOS DIVERSOS EN EL EXTERIOR	8.000,00	0,00	8.000,00	299,43	299,43	299,43	0,00

**CUENTA DEL CIERRE. EJERCICIO 2023**  
**PRIMERA PARTE - PRESUPUESTO DE GASTOS CORRIENTES**

<b>Económica - Subconcepto</b>	<b>Previsiones Iniciales</b>	<b>Modificaciones de Crédito</b>	<b>Crédito Total</b>	<b>Compromisos de gastos</b>	<b>Obligaciones reconocidas</b>	<b>Pagos Netos</b>	<b>Pendiente de Pago</b>
226.99 - OTROS	1.140.025,00	4.824.225,04	5.964.250,04	664.240,04	664.240,04	518.802,24	145.437,80
227.00 - LIMPIEZA Y ASEO	2.514.894,00	-231,26	2.514.662,74	2.448.858,23	2.448.858,23	2.234.652,29	214.205,94
227.01 - SEGURIDAD	1.535.920,00	0,00	1.535.920,00	1.414.309,09	1.414.309,09	1.274.532,24	139.776,85
227.02 - VALORACIONES Y PERITAJES	20.500,00	0,00	20.500,00	3.830,96	3.830,96	70,00	3.760,96
227.03 - POSTALES O SIMILARES	80.538,00	0,00	80.538,00	81.925,59	81.925,59	71.302,78	10.622,81
227.04 - CUSTODIA, DEPÓSITO Y ALMACENAJ	0,00	0,00	0,00	1.366,56	1.366,56	0,00	1.366,56
227.06 - ESTUDIOS Y TRABAJOS TÉCNICOS	1.274.292,00	835.085,31	2.109.377,31	1.542.456,07	1.542.456,07	1.012.831,93	529.624,14
227.07 - EDICIÓN DE PUBLICACIONES	134.313,00	26.405,75	160.718,75	145.913,68	145.913,68	101.384,56	44.529,12
227.08 - JARDINERÍA	579.938,00	0,00	579.938,00	548.660,33	548.660,33	498.672,24	49.988,09
227.09 - SERVICIO DE RESTAURACIÓN	490.000,00	3.300,00	493.300,00	451.266,22	451.266,22	415.537,46	35.728,76
227.10 - ENCARGOS MEDIOS PROPIOS	1.567.750,00	77.364,56	1.645.114,56	2.004.411,34	2.004.411,34	1.988.168,54	16.242,80
227.99 - OTROS	1.557.396,00	18.830,57	1.576.226,57	1.292.641,67	1.292.641,67	1.184.145,54	108.496,13
<b>Total 22 - MATERIAL, SUMINISTROS Y OTROS</b>	<b>26.385.059,00</b>	<b>6.420.744,74</b>	<b>32.805.803,74</b>	<b>20.962.050,24</b>	<b>20.962.050,24</b>	<b>17.707.207,91</b>	<b>3.254.842,33</b>



**CUENTA DEL CIERRE. EJERCICIO 2023  
PRIMERA PARTE - PRESUPUESTO DE GASTOS CORRIENTES**

<b>Económica - Subconcepto</b>	<b>Previsiones Iniciales</b>	<b>Modificaciones de Crédito</b>	<b>Crédito Total</b>	<b>Compromisos de gastos</b>	<b>Obligaciones reconocidas</b>	<b>Pagos Netos</b>	<b>Pendiente de Pago</b>
230.00 - FUNCIONAMIENTO ORDINARIO	219.459,00	49.975,80	269.434,80	220.999,76	220.999,76	176.893,16	44.106,60
230.01 - TRIBUNALES DE OPOSICIONES PTGAS	0,00	0,00	0,00	1.167,60	1.167,60	770,42	397,18
230.02 - TRIBUNALES DE CUERPOS DOCENTES	20.000,00	0,00	20.000,00	14.403,68	14.403,68	12.791,23	1.612,45
230.03 - TRIBUNALES DE TESIS	35.000,00	0,00	35.000,00	17.488,19	17.488,19	15.833,38	1.654,81
230.04 - ALUMNOS VISITANTES	0,00	0,00	0,00	0,00	0,00	0,00	0,00
230.05 - PRUEBAS DE ACCESO A LA UNIVERS	9.000,00	0,00	9.000,00	9.724,00	9.724,00	9.724,00	0,00
231.00 - FUNCIONAMIENTO ORDINARIO	299.637,00	55.342,04	354.979,04	312.064,10	312.064,10	220.441,69	91.622,41
231.01 - TRIBUNALES DE OPOSICIONES PTGAS	0,00	0,00	0,00	181,15	181,15	0,00	181,15



**CUENTA DEL CIERRE. EJERCICIO 2023  
PRIMERA PARTE - PRESUPUESTO DE GASTOS CORRIENTES**

Subconcepto Económica -	Previsiones Iniciales	Modificaciones de Crédito	Crédito Total	Compromisos de gastos	Obligaciones reconocidas	Pagos Netos	Pendiente de Pago
231.02 - TRIBUNALES DE CUERPOS DOCENTES	25.000,00	0,00	25.000,00	21.600,28	21.600,28	20.233,78	1.366,50
231.03 - TRIBUNALES DE TESIS	33.641,00	0,00	33.641,00	78.084,75	78.084,75	68.298,16	9.786,59
231.05 - PRUEBAS DE ACCESO A LA UNIVERS	18.000,00	0,00	18.000,00	12.713,03	12.713,03	12.713,03	0,00
232.00 - TRASLADO	0,00	0,00	0,00	0,00	0,00	0,00	0,00
233.00 - FUNCIONAMIENTO ORDINARIO	0,00	0,00	0,00	0,00	0,00	0,00	0,00
233.01 - ASISTENCIA A TIBUNALES DE OPOS	15.000,00	0,00	15.000,00	70,48	70,48	70,48	0,00
233.02 - ASISTE A TRIBUN CUERP DOCENTES	25.000,00	0,00	25.000,00	31.770,16	31.770,16	31.654,44	115,72
233.03 - ASIST EN A TRIBUNALES DE TESIS	0,00	0,00	0,00	74,75	74,75	74,75	0,00
233.05 - PRUEBAS ACCESO A UNIVERSIDAD	197.400,00	0,00	197.400,00	224.388,46	224.388,46	224.388,46	0,00
233.06 - INDEMNIZ. PROCESOS ELECTORALES	0,00	0,00	0,00	3.360,00	3.360,00	3.360,00	0,00



**CUENTA DEL CIERRE. EJERCICIO 2023  
PRIMERA PARTE - PRESUPUESTO DE GASTOS CORRIENTES**

<b>Económica - Subconcepto</b>	<b>Previsiones Iniciales</b>	<b>Modificaciones de Crédito</b>	<b>Crédito Total</b>	<b>Compromisos de gastos</b>	<b>Obligaciones reconocidas</b>	<b>Pagos Netos</b>	<b>Pendiente de Pago</b>
<b>Total 23 - INDEMNIZ POR RAZÓN DE SERVICIO</b>	897.137,00	105.317,84	1.002.454,84	948.090,39	948.090,39	797.246,98	150.843,41
<b>Total 2 - GAST CORRIENT BIENES Y SERVIOS</b>	31.968.600,00	6.579.047,05	38.547.647,05	25.109.543,22	25.109.543,22	21.202.653,06	3.906.890,16
310.01 - INTERESES A LARGO PLAZO	12.500,00	16.411,57	28.911,57	9.584,93	9.584,93	9.184,55	400,38
<b>Total 31 - DE PRÉSTAMOS EN MONEDA NACIONAL</b>	12.500,00	16.411,57	28.911,57	9.584,93	9.584,93	9.184,55	400,38
342.00 - INTERESES DE DEMORA	210.000,00	16.722,38	226.722,38	219.747,30	219.747,30	219.747,30	0,00
349.00 - GASTOS Y COMISIONES BANCARIAS	50.000,00	0,00	50.000,00	19.337,14	19.337,14	19.337,14	0,00
<b>Total 34 - DE DEPÓSITOS, FIANZAS Y OTROS FINANCIEROS</b>	260.000,00	16.722,38	276.722,38	239.084,44	239.084,44	239.084,44	0,00
<b>Total 3 - GASTOS FINANCIEROS</b>	272.500,00	33.133,95	305.633,95	248.669,37	248.669,37	248.268,99	400,38
440.00 - A SOCIEDADES MERCANTILES	118.800,00	89.896,08	208.696,08	208.696,08	208.696,08	118.800,00	89.896,08
445.00 - A CONSORCIOS	20.000,00	25.168,05	45.168,05	20.000,00	20.000,00	20.000,00	0,00

**CUENTA DEL CIERRE. EJERCICIO 2023  
PRIMERA PARTE - PRESUPUESTO DE GASTOS CORRIENTES**

Económica - Subconcepto	Previsiones Iniciales	Modificaciones de Crédito	Crédito Total	Compromisos de gastos	Obligaciones reconocidas	Pagos Netos	Pendiente de Pago
445.01 - A CONS.BIBLIOTECAS UUA	1.004.000,00	46.564,44	1.050.564,44	1.050.564,44	1.050.564,44	1.050.564,44	0,00
<b>Total 44 - A EMPRESAS PÚBLICAS Y OTROS EN</b>	<b>1.142.800,00</b>	<b>161.628,57</b>	<b>1.304.428,57</b>	<b>1.279.260,52</b>	<b>1.279.260,52</b>	<b>1.189.364,44</b>	<b>89.896,08</b>
470.00 - A EMPRESAS PRIVADAS	33.000,00	21.000,00	54.000,00	0,00	0,00	0,00	0,00
<b>Total 47 - A EMPRESAS PRIVADAS</b>	<b>33.000,00</b>	<b>21.000,00</b>	<b>54.000,00</b>	<b>0,00</b>	<b>0,00</b>	<b>0,00</b>	<b>0,00</b>
480.00 - BECAS Y AYUDAS A ESTUDIANTES GRADO	0,00	857,80	857,80	0,00	0,00	0,00	0,00
480.02 - BECAS PARA INTERCAMBIO DE ESTU	1.361.912,00	275.652,72	1.637.564,72	1.174.172,62	1.174.172,62	1.174.089,12	83,50
480.04 - BECAS PROPIAS PRÁCTICAS EMPRES	330.750,00	184.108,85	514.858,85	150.076,69	150.076,69	150.076,69	0,00
480.06 - BECAS Y AYUDAS AL ESTUDIO.PLAN BECAS	300.000,00	857,80	300.857,80	258.201,99	258.201,99	258.201,99	0,00



**CUENTA DEL CIERRE. EJERCICIO 2023  
PRIMERA PARTE - PRESUPUESTO DE GASTOS CORRIENTES**

<b>Económica - Subconcepto</b>	<b>Previsiones Iniciales</b>	<b>Modificaciones de Crédito</b>	<b>Crédito Total</b>	<b>Compromisos de gastos</b>	<b>Obligaciones reconocidas</b>	<b>Pagos Netos</b>	<b>Pendiente de Pago</b>
480.10 - BECAS Y AYUDAS PARA LA INVESTITIVA	60.000,00	0,00	60.000,00	58.533,33	58.533,33	58.533,33	0,00
480.11 - BECAS SERVICIO DE ALOJAMIENTO	65.000,00	0,00	65.000,00	38.665,35	38.665,35	38.665,35	0,00
480.14 - BECAS Y AYUDAS INNOV. Y TRANSFERENCIAS	50.000,00	26.931,25	76.931,25	45.119,78	45.119,78	44.887,42	232,36
480.99 - OTRAS BECAS Y AYUDAS	60.210,00	-12.114,37	48.095,63	15.727,86	15.727,86	15.727,86	0,00
481.02 - BECAS DE PRÁCTICAS EN EMPRESAS	625.000,00	624.179,71	1.249.179,71	369.596,89	369.596,89	369.422,62	174,27
481.03 - BECAS MOVILIDAD ESTUDIANTES	1.785.000,00	2.900.118,78	4.685.118,78	2.264.810,49	2.264.810,49	2.253.891,74	10.918,75
481.04 - BECAS FOMENTO COMPLEMENTARIA	0,00	71.193,20	71.193,20	6.216,67	6.216,67	466,67	5.750,00
481.05 - BECAS Y AYUDAS A ESTUDIANTES	0,00	66.334,21	66.334,21	0,00	0,00	0,00	0,00
481.14 - BECAS SANTANDER	45.600,00	157.547,90	203.147,90	147.817,57	147.817,57	147.817,57	0,00
481.99 - OTRAS BECAS Y AYUDAS A ESTUDIANTES	51.600,00	17.365,58	68.965,58	22.360,00	22.360,00	22.360,00	0,00





**CUENTA DEL CIERRE. EJERCICIO 2023  
PRIMERA PARTE - PRESUPUESTO DE GASTOS CORRIENTES**

Económica - Subconcepto	Previsiones Iniciales	Modificaciones de Crédito	Crédito Total	Compromisos de gastos	Obligaciones reconocidas	Pagos Netos	Pendiente de Pago
482.00 - BECAS Y AYUDAS INVESTIGACIÓN	0,00	1.113,32	1.113,32	117,73	117,73	60,46	57,27
482.06 - BECAS Y AYUDAS COLAB.RELAC.INT	32.000,00	-17.452,49	14.547,51	8.024,44	8.024,44	8.024,44	0,00
482.08 - BECAS Y AYUDAS COOPER. Y SOLID	20.000,00	64.999,31	84.999,31	20.497,99	20.497,99	20.497,99	0,00
482.99 - OTRAS BECAS Y AYUDAS PROPIAS	0,00	6.098,97	6.098,97	1.840,00	1.840,00	1.840,00	0,00
483.02 - PROGRAMA SÓCRATES-ERASMUS	0,00	614,23	614,23	188,04	188,04	56,10	131,94
483.03 - BECAS MOVILIDAD PD/PTGAS	120.000,00	454.317,75	574.317,75	218.676,48	218.676,48	215.968,48	2.708,00
484.01 - CONVENIOS CON ENTES PÚBLICOS	146.063,00	1.086,26	147.149,26	150.287,25	150.287,25	130.287,25	20.000,00
484.02 - CONVENIOS CON ENTES PRIVADOS	6.000,00	-1.920,10	4.079,90	117,27	117,27	117,27	0,00
484.99 - OTROS CONVENIOS	44.000,00	0,00	44.000,00	29.157,35	29.157,35	19.722,50	9.434,85
485.01 - A OTRAS FUNDACIONES	332.600,00	2.000,00	334.600,00	334.593,00	334.593,00	32.593,00	302.000,00



**CUENTA DEL CIERRE. EJERCICIO 2023  
PRIMERA PARTE - PRESUPUESTO DE GASTOS CORRIENTES**

<b>Económica - Subconcepto</b>	<b>Previsiones Iniciales</b>	<b>Modificaciones de Crédito</b>	<b>Crédito Total</b>	<b>Compromisos de gastos</b>	<b>Obligaciones reconocidas</b>	<b>Pagos Netos</b>	<b>Pendiente de Pago</b>
485.99 - A OTRAS INSTIT SIN FINES LUCRO	5.000,00	81.319,95	86.319,95	57.909,95	57.909,95	57.909,95	0,00
486.00 - PREMIOS UNIVERSITARIOS	0,00	15.000,00	15.000,00	0,00	0,00	0,00	0,00
<b>Total 48 - A FAMIL E INSTIT SIN FIN LUCRO</b>	<b>5.440.735,00</b>	<b>4.920.210,63</b>	<b>10.360.945,63</b>	<b>5.372.708,74</b>	<b>5.372.708,74</b>	<b>5.021.217,80</b>	<b>351.490,94</b>
<b>Total 4 - TRANSFERENCIAS CORRIENTES</b>	<b>6.616.535,00</b>	<b>5.102.839,20</b>	<b>11.719.374,20</b>	<b>6.651.969,26</b>	<b>6.651.969,26</b>	<b>6.210.582,24</b>	<b>441.387,02</b>
600.00 - DE USO GENERAL	0,00	1.815.771,70	1.815.771,70	1.815.771,70	1.815.771,70	1.815.771,70	0,00
602.00 - EDIFICIOS Y OTRAS CONSTRUCCION	192.000,00	2.010.233,04	2.202.233,04	1.187.851,84	1.187.851,84	1.173.300,44	14.551,40
602.01 - EDIFICIOS Y OTRAS CONSTRUCCIONES EN CURSO	0,00	28.820,20	28.820,20	0,00	0,00	0,00	0,00
602.02 - REFORMAS Y MEJORAS DE EDIFICIOS Y CONSTRUCCIONES INVENTARIABLES	0,00	0,00	0,00	3.416,40	3.416,40	0,00	3.416,40
603.00 - MAQUINARIA	121.128,00	2.462.514,85	2.583.642,85	746.724,68	746.724,68	81.193,26	665.531,42
603.01 - INSTALACIONES	114.800,00	530.355,28	645.155,28	445.459,36	445.459,36	283.270,46	162.188,90



**CUENTA DEL CIERRE. EJERCICIO 2023**  
**PRIMERA PARTE - PRESUPUESTO DE GASTOS CORRIENTES**

Económica - Subconcepto	Previsiones Iniciales	Modificaciones de Crédito	Crédito Total	Compromisos de gastos	Obligaciones reconocidas	Pagos Netos	Pendiente de Pago
603.02 - UTILLAJE	7.577,00	0,00	7.577,00	2.916,98	2.916,98	2.916,98	0,00
604.00 - ELEMENTOS DE TRANSPORTE	0,00	14.680,83	14.680,83	18.728,39	18.728,39	8.778,39	9.950,00
605.00 - MOBILIARIO Y ENSERES	221.063,00	52.525,10	273.588,10	220.255,60	220.255,60	128.697,99	91.557,61
606.00 - SISTEMAS PARA PROCESOS DE INFO	725.114,00	920.254,24	1.645.368,24	1.418.843,62	1.418.843,62	1.010.396,99	408.446,63
607.00 - BIENES DESTINADOS AL USO GENER	0,00	30.309,35	30.309,35	23.031,52	23.031,52	23.031,52	0,00
608.00 - ADQUISICIÓN DE FONDOS BIBLIOGR	245.627,00	629,42	246.256,42	198.067,60	198.067,60	124.264,76	73.802,84
608.99 - OTROS	192.664,00	-829,44	191.834,56	16.629,30	16.629,30	3.207,17	13.422,13
<b>Total 60 - INV. NUEVA INFR. Y BIENES USO</b>	<b>1.819.973,00</b>	<b>7.865.264,57</b>	<b>9.685.237,57</b>	<b>6.097.696,99</b>	<b>6.097.696,99</b>	<b>4.654.829,66</b>	<b>1.442.867,33</b>
64.0.00 - PERSONAL	2.187.500,00	4.190.494,35	6.377.994,35	3.809.615,72	3.809.615,72	3.724.639,07	84.976,65
64.0.01 - INVERSIÓN INVENTARIABLE	500.000,00	186.785,02	686.785,02	1.136.757,15	1.136.757,15	923.472,11	213.285,04
64.0.02 - MATERIAL FUNGIBLE	1.562.500,00	152.629,40	1.715.129,40	1.494.065,23	1.494.065,23	1.326.690,98	167.374,25
64.0.03 - DIETAS Y LOCOMOCIÓN	625.000,00	84.015,58	709.015,58	384.416,86	384.416,86	319.909,69	64.507,17
64.0.04 - INVERSIÓN NO INVENTARIABLE	312.500,00	246,28	312.746,28	48.560,58	48.560,58	48.079,96	480,62

**CUENTA DEL CIERRE. EJERCICIO 2023  
PRIMERA PARTE - PRESUPUESTO DE GASTOS CORRIENTES**

<b>Económica - Subconcepto</b>	<b>Previsiones Iniciales</b>	<b>Modificaciones de Crédito</b>	<b>Crédito Total</b>	<b>Compromisos de gastos</b>	<b>Obligaciones reconocidas</b>	<b>Pagos Netos</b>	<b>Pendiente de Pago</b>
640.99 - OTROS	1.282.500,00	19.892.782,83	21.175.282,83	1.442.782,19	1.442.782,19	1.344.222,23	98.559,96
641.00 - PERSONAL	0,00	139.046,18	139.046,18	132.024,94	132.024,94	130.643,44	1.381,50
641.01 - INVERSIÓN INVENTARIABLE	0,00	6.133,73	6.133,73	71.777,18	71.777,18	52.113,71	19.663,47
641.02 - MATERIAL FUNCIBLE	0,00	2.813,34	2.813,34	45.308,85	45.308,85	33.096,50	12.212,35
641.03 - DIETAS Y LOCOMOCIÓN	0,00	1.374,85	1.374,85	75.686,98	75.686,98	67.166,33	8.520,65
641.04 - INVERSIÓN NO INVENTARIABLE	0,00	179,40	179,40	9.668,16	9.668,16	6.704,06	2.964,10
641.99 - OTROS	0,00	2.061.109,84	2.061.109,84	251.962,56	251.962,56	212.519,46	39.443,10
642.00 - PERSONAL	1.619.000,00	1.261.470,06	2.880.470,06	1.306.586,47	1.306.586,47	1.278.439,68	28.146,79
642.01 - INVERSIÓN INVENTARIABLE	192.250,00	122.964,68	315.214,68	261.809,85	261.809,85	228.350,86	33.458,99
642.02 - MATERIAL FUNCIBLE	400.500,00	860.706,96	1.261.206,96	223.648,12	223.648,12	158.437,74	65.210,38
642.03 - DIETAS Y LOCOMOCIÓN	600.750,00	134.611,91	735.361,91	243.686,27	243.686,27	205.646,48	38.039,79
642.04 - INVERSIÓN NO INVENTARIABLE	160.200,00	494,47	160.694,47	19.145,10	19.145,10	14.540,64	4.604,46
642.99 - OTROS	1.057.300,00	5.747.166,59	6.804.466,59	1.381.365,50	1.381.365,50	1.285.335,88	96.029,62
643.00 - PERSONAL	1.925.000,00	1.270.114,34	3.195.114,34	1.438.180,10	1.438.180,10	1.407.699,05	30.481,05
643.01 - INVERSIÓN INVENTARIABLE	175.000,00	279.491,85	454.491,85	281.610,73	281.610,73	275.680,18	5.930,55
643.02 - MATERIAL FUNCIBLE	350.000,00	125.517,34	475.517,34	165.146,88	165.146,88	139.920,10	25.226,78
643.03 - DIETAS Y LOCOMOCIÓN	525.000,00	57.030,56	582.030,56	271.221,65	271.221,65	241.763,14	29.458,51

**CUENTA DEL CIERRE. EJERCICIO 2023  
PRIMERA PARTE - PRESUPUESTO DE GASTOS CORRIENTES**

Económica - Subconcepto	Previsiones Iniciales	Modificaciones de Crédito	Crédito Total	Compromisos de gastos	Obligaciones reconocidas	Pagos Netos	Pendiente de Pago
643.04 - INVERSIÓN NO INVENTARIABLE	105.000,00	0,00	105.000,00	3.042,07	3.042,07	2.069,63	972,44
643.99 - OTROS	520.000,00	5.902.396,80	6.422.396,80	605.915,58	605.915,58	564.872,77	41.042,81
644.00 - PERSONAL	1.948.274,00	1.520.075,59	3.468.349,59	1.166.965,99	1.166.965,99	1.145.047,43	21.918,56
644.01 - INVERSIÓN INVENTARIABLE	69.238,00	15.527,98	84.765,98	136.596,40	136.596,40	90.688,61	45.907,79
644.02 - MATERIAL FUNCIBLE	308.321,00	3.375,96	311.696,96	89.016,86	89.016,86	53.992,43	35.024,43
644.03 - DIETAS Y LOCOMOCIÓN	436.298,00	10.730,36	447.028,36	216.526,99	216.526,99	187.127,76	29.399,23
644.04 - INVERSIÓN NO INVENTARIABLE	104.607,00	1.177,87	105.784,87	16.210,04	16.210,04	10.318,79	5.891,25
644.99 - OTROS	470.167,00	1.936.851,05	2.407.018,05	256.285,18	256.285,18	206.513,98	49.771,20
645.00 - PERSONAL	118.400,00	486.974,13	605.374,13	10.543,49	10.543,49	10.543,49	0,00
645.01 - INVERSIÓN INVENTARIABLE	14.800,00	0,00	14.800,00	17.807,76	17.807,76	12.743,43	5.064,33
645.02 - MATERIAL FUNCIBLE	47.360,00	0,00	47.360,00	33.565,18	33.565,18	14.199,93	19.365,25
645.03 - DIETAS Y LOCOMOCIÓN	44.400,00	2.055,18	46.455,18	11.601,68	11.601,68	9.306,63	2.295,05
645.04 - INVERSIÓN NO INVENTARIABLE	14.800,00	0,00	14.800,00	4.807,15	4.807,15	1.896,37	2.910,78
645.99 - OTROS	56.240,00	297.527,08	353.767,08	123.405,64	123.405,64	81.800,84	41.604,80
646.00 - PERSONAL	212.000,00	93.230,45	305.230,45	121.467,91	121.467,91	118.797,70	2.670,21
646.01 - INVERSIÓN INVENTARIABLE	2.650,00	0,00	2.650,00	0,00	0,00	0,00	0,00
646.02 - MATERIAL FUNCIBLE	5.300,00	0,00	5.300,00	763,96	763,96	204,45	559,51



**CUENTA DEL CIERRE. EJERCICIO 2023  
PRIMERA PARTE - PRESUPUESTO DE GASTOS CORRIENTES**

<b>Económica - Subconcepto</b>	<b>Previsiones Iniciales</b>	<b>Modificaciones de Crédito</b>	<b>Crédito Total</b>	<b>Compromisos de gastos</b>	<b>Obligaciones reconocidas</b>	<b>Pagos Netos</b>	<b>Pendiente de Pago</b>
646.03 - DIETAS Y LOCOMOCION	13.250,00	0,00	13.250,00	0,00	0,00	0,00	0,00
646.04 - INVERSIÓN NO INVENTARIABLE	2.650,00	0,00	2.650,00	0,00	0,00	0,00	0,00
646.99 - OTROS	29.150,00	26.604,37	55.754,37	10.420,98	10.420,98	10.020,98	400,00
647.00 -							
CONTRAT.JOVENES INVESTIGADORES	2.450.000,00	466.101,12	2.916.101,12	240.592,64	240.592,64	240.592,64	0,00
648.00 - PERSONAL	525.000,00	436.753,75	961.753,75	440.499,44	440.499,44	430.240,18	10.259,26
648.01 - INVERSIÓN INVENTARIABLE	14.000,00	0,00	14.000,00	33.656,75	33.656,75	32.016,84	1.639,91
648.02 - MATERIAL FUNGIBLE	35.000,00	10.683,71	45.683,71	45.242,33	45.242,33	39.231,66	6.010,67
648.03 - DIETAS Y LOCOMOCIÓN	49.000,00	4.841,37	53.841,37	36.992,30	36.992,30	32.228,93	4.763,37
648.04 - INVERSIÓN NO INVENTARIABLE	14.000,00	0,00	14.000,00	3.715,96	3.715,96	3.715,96	0,00
648.99 - OTROS	63.000,00	495.300,91	558.300,91	69.838,26	69.838,26	65.362,36	4.475,90
649.00 - PERSONAL	9.089.854,00	9.708.118,22	18.797.972,22	10.656.915,47	10.656.915,47	10.462.795,28	194.120,19
649.01 - INVERSIÓN INVENTARIABLE	117.600,00	124.429,28	242.029,28	193.315,53	193.315,53	139.608,86	53.706,67
649.02 - MATERIAL FUNGIBLE	78.400,00	65.499,35	143.899,35	51.299,81	51.299,81	43.838,25	7.461,56
649.03 - DIETAS Y LOCOMOCIÓN	58.800,00	517.694,40	576.494,40	528.904,35	528.904,35	507.925,07	20.979,28
649.04 - INVERSIÓN NO INVENTARIABLE	19.600,00	0,00	19.600,00	2.162,70	2.162,70	1.698,72	463,98
649.99 - OTROS	228.800,00	1.438.695,77	1.667.495,77	490.054,03	490.054,03	457.970,15	32.083,88



**CUENTA DEL CIERRE. EJERCICIO 2023  
PRIMERA PARTE - PRESUPUESTO DE GASTOS CORRIENTES**

Económica - Subconcepto	Previsiones Iniciales	Modificaciones de Crédito	Crédito Total	Compromisos de gastos	Obligaciones reconocidas	Pagos Netos	Pendiente de Pago
<b>Total 64 - GASTOS INVERSION CARÁCT INMATE</b>	<b>30.740.959,00</b>	<b>60.141.824,26</b>	<b>90.882.783,26</b>	<b>30.113.159,50</b>	<b>30.113.159,50</b>	<b>28.402.441,41</b>	<b>1.710.718,09</b>
660.00 - DE USO GENERAL	0,00	0,00	0,00	29.784,00	29.784,00	29.784,00	0,00
662.00 - EDIFICIOS Y OTRAS CONSTRUCCION	54.000,00	492.974,04	546.974,04	166.280,69	166.280,69	66.881,55	99.399,14
663.00 - MAQUINARIA	0,00	20.000,00	20.000,00	1.181,31	1.181,31	0,00	1.181,31
663.01 - INSTALACIONES	471.900,00	27.500,00	499.400,00	219.709,95	219.709,95	207.845,60	11.864,35
665.00 - MOBILIARIO Y ENSERES	0,00	0,00	0,00	110,49	110,49	0,00	110,49
<b>Total 66 - INV. REP. EN INFR. Y BIENES US</b>	<b>525.900,00</b>	<b>540.474,04</b>	<b>1.066.374,04</b>	<b>417.066,44</b>	<b>417.066,44</b>	<b>304.511,15</b>	<b>112.555,29</b>
<b>Total 6 - INVERSIONES REALES</b>	<b>33.086.832,00</b>	<b>68.547.562,87</b>	<b>101.634.394,87</b>	<b>36.627.922,93</b>	<b>36.627.922,93</b>	<b>33.361.782,22</b>	<b>3.266.140,71</b>
740.00 - A SOCIEDADES MERCANTILES	0,00	119.800,00	119.800,00	119.800,00	119.800,00	119.800,00	0,00
741.00 - A UNIVERSIDADES PÚBLICAS	0,00	0,00	0,00	0,00	0,00	0,00	0,00



**CUENTA DEL CIERRE. EJERCICIO 2023  
PRIMERA PARTE - PRESUPUESTO DE GASTOS CORRIENTES**

Económica - Subconcepto	Previsiones Iniciales	Modificaciones de Crédito	Crédito Total	Compromisos de gastos	Obligaciones reconocidas	Pagos Netos	Pendiente de Pago
<b>Total 74 - A EMPRESAS PÚBLICAS Y OTROS EN</b>	<b>0,00</b>	<b>119.800,00</b>	<b>119.800,00</b>	<b>119.800,00</b>	<b>119.800,00</b>	<b>119.800,00</b>	<b>0,00</b>
<b>Total 7 - TRANSFERENCIAS CAPITAL</b>	<b>0,00</b>	<b>119.800,00</b>	<b>119.800,00</b>	<b>119.800,00</b>	<b>119.800,00</b>	<b>119.800,00</b>	<b>0,00</b>
831.01 - CONCES.PRÉST A L/P AL PERSONAL	140.000,00	46.366,92	186.366,92	134.116,87	134.116,87	134.116,87	0,00
<b>Total 83 - CONCESIÓN PRÉSTAMOS</b>	<b>140.000,00</b>	<b>46.366,92</b>	<b>186.366,92</b>	<b>134.116,87</b>	<b>134.116,87</b>	<b>134.116,87</b>	<b>0,00</b>
860.01 - DE EMPRESAS DE BASE TECNOLÓGICA EBTs	0,00	150,00	150,00	150,00	150,00	150,00	0,00
<b>Total 86 - ADQU. ACCIONES Y PARTICIPACION</b>	<b>0,00</b>	<b>150,00</b>	<b>150,00</b>	<b>150,00</b>	<b>150,00</b>	<b>150,00</b>	<b>0,00</b>
<b>Total 8 - ACTIVOS FINANCIEROS</b>	<b>140.000,00</b>	<b>46.516,92</b>	<b>186.516,92</b>	<b>134.266,87</b>	<b>134.266,87</b>	<b>134.266,87</b>	<b>0,00</b>
911.00 - A LARGO PLAZO ENTES SECT. PUBL	672.000,00	145.680,23	817.680,23	483.149,54	483.149,54	483.149,54	0,00
913.00 - A LARGO PLAZO ENTES SECTOR PRIV	140.000,00	23.181,76	163.181,76	144.168,44	144.168,44	136.658,76	7.509,68





**CUENTA DEL CIERRE. EJERCICIO 2023  
PRIMERA PARTE - PRESUPUESTO DE GASTOS CORRIENTES**

Económica - Subconcepto	Previsiones Iniciales	Modificaciones de Crédito	Crédito Total	Compromisos de gastos	Obligaciones reconocidas	Pagos Netos	Pendiente de Pago
Total 91 - AMORT PRÉST EN MONEDA NACIONAL	812.000,00	168.861,99	980.861,99	627.317,98	627.317,98	619.808,30	7.509,68
Total 9 - PASIVOS FINANCIEROS	812.000,00	168.861,99	980.861,99	627.317,98	627.317,98	619.808,30	7.509,68
<b>Suma Total</b>	<b>190.588.325,00</b>	<b>81.444.550,14</b>	<b>272.032.875,14</b>	<b>188.058.135,79</b>	<b>188.058.135,79</b>	<b>178.859.731,65</b>	<b>9.198.404,14</b>





UNIVERSIDAD DE CÓRDOBA

# CUENTA DEL CIERRE EJERCICIO 2023

SEGUNDA PARTE -  
PRESUPUESTO DE INGRESOS  
CORRIENTES



**CUENTA DEL CIERRE. EJERCICIO 2023  
SEGUNDA PARTE - PRESUPUESTO DE INGRESOS CORRIENTES**

Económica - Subconcepto	Previsiones Iniciales	Modificaciones de Crédito	Crédito Total	Derechos Recon Netos	Recaudación Neta	Pendiente de Cobro
303.00 - TASAS ACADÉMICAS POR SERVICIOS ADMINISTRATIVOS	1.450.000,00	0,00	1.450.000,00	1.448.655,19	1.448.655,19	0,00
303.01 - TASAS ACADÉMICAS POR SERVI. CENTROS ADSCRITOS	40.000,00	0,00	40.000,00	15.281,20	15.281,20	0,00
<b>Total 30 - TASAS</b>	<b>1.490.000,00</b>	<b>0,00</b>	<b>1.490.000,00</b>	<b>1.463.936,39</b>	<b>1.463.936,39</b>	<b>0,00</b>
312.00 - ESTUDIOS GRADO EN CENTROS PROPIOS	5.700.000,00	0,00	5.700.000,00	5.347.395,95	5.347.395,95	0,00
312.01 - ESTUDIOS DE DOCTORADO	140.000,00	0,00	140.000,00	158.636,27	158.511,17	125,10
312.02 - COMP. MATR. BECARIOS MEFP	4.000.000,00	0,00	4.000.000,00	3.200.000,00	1.686.319,00	1.513.681,00
312.03 - COMP. MATRÍCULAS F <sup>º</sup> N <sup>º</sup>	700.000,00	0,00	700.000,00	916.252,39	216.252,39	700.000,00
312.05 - COMP. MATRÍC. ALUMNOS MINUSVAL	0,00	0,00	0,00	1.028,94	1.028,94	0,00
312.06 - ESTUDIOS DE POSTGRADO. MASTER OFICIAL	700.000,00	0,00	700.000,00	683.680,39	665.665,58	18.014,81
312.08 - COMP. 99% MATRÍC. JUNTA DE ANDALUCÍA	2.700.000,00	0,00	2.700.000,00	2.961.305,42	2.961.305,42	0,00
<b>Total 31 - PRECIOS PÚBLICOS</b>	<b>13.940.000,00</b>	<b>0,00</b>	<b>13.940.000,00</b>	<b>13.268.299,36</b>	<b>11.036.478,45</b>	<b>2.231.820,91</b>
320.03 - CURSOS MASTERS PROPIOS	540.000,00	0,00	540.000,00	273.021,12	256.962,12	16.059,00
320.08 - INSCRIPCIONES A JORNADAS, CONGRESOS Y SIMILARES	160.000,00	0,00	160.000,00	110.523,30	110.499,30	24,00
320.11 - INSCRIPCIONES A CATEDRA INTEGENERACIONAL	143.000,00	0,00	143.000,00	134.795,70	134.795,70	0,00



**CUENTA DEL CIERRE. EJERCICIO 2023  
SEGUNDA PARTE - PRESUPUESTO DE INGRESOS CORRIENTES**

Económica - Subconcepto	Previsiones Iniciales	Modificaciones de Crédito	Crédito Total	Derechos Recon Netos	Recaudación Meta	Pendiente de Cobro
320.14 - CURSOS FORMACIÓN PERMANENTE	560.000,00	0,00	560.000,00	280.766,01	280.146,01	620,00
320.17 - CURSOS FORMACIÓN PDI	50.000,00	0,00	50.000,00	41.469,00	41.469,00	0,00
320.99 - OTROS CURSOS Y SEMINARIOS	0,00	0,00	0,00	0,00	0,00	0,00
322.00 - DCHOS EXAMEN SELECC PDI FUNCIO	2.500,00	0,00	2.500,00	6.720,00	6.720,00	0,00
322.01 - DCHOS EXAMEN SELEC PDI LABORAL	30.000,00	0,00	30.000,00	45.654,27	45.654,27	0,00
322.02 - DCHOS EXAMEN SELEC PTGAS FUNCION	25.000,00	0,00	25.000,00	14.840,00	14.840,00	0,00
322.03 - DCHOS EXAMEN SELEC PTGAS LABORAL	10.000,00	0,00	10.000,00	12.662,50	12.662,50	0,00
322.04 - DERECHOS PARTICIPACIÓN PROCESOS SELECCION CON CARGO A PROYECTOS	15.000,00	0,00	15.000,00	2.930,00	2.930,00	0,00
323.00 - CONTRATOS. INVESTIGACION	4.057.500,00	0,00	4.057.500,00	3.847.452,06	3.142.587,02	704.865,04
323.01 - CONTRATOS. ENSEÑANZA	467.500,00	0,00	467.500,00	201.605,21	136.327,74	65.277,47
323.02 - CONVENIOS DE COLABORACIÓN	0,00	0,00	0,00	0,00	0,00	0,00
324.00 - SERVICIO CENTRAL APOYO A LA INVESTIGACIÓN (SCAI)	150.000,00	0,00	150.000,00	243.989,91	237.038,71	6.951,20



**CUENTA DEL CIERRE. EJERCICIO 2023  
SEGUNDA PARTE - PRESUPUESTO DE INGRESOS CORRIENTES**

Económica - Subconcepto	Previsiones Iniciales	Modificaciones de Crédito	Crédito Total	Derechos Recon Netos	Recaudación Neta	Pendiente de Cobro
324.01 - SERVICIO DE ANIMALES DE EXPERIMENTACIÓN (SAE)	90.000,00	0,00	90.000,00	126.835,29	123.521,65	3.313,64
324.02 - SERVICIO DE IDENTIFICACIÓN VARIETAL DEL OLIVO	80.000,00	23.419,25	103.419,25	109.905,00	109.705,00	200,00
324.03 - SERVICIO DE SUMINISTRO DE NITRÓGENO LÍQUIDO	85.000,00	0,00	85.000,00	73.765,64	71.226,64	2.539,00
324.04 - SERVICIO DE CAMARAS CLIMATICAS AGRONOMIA	3.000,00	2.826,00	5.826,00	5.826,00	5.826,00	0,00
324.05 - INSTALACIONES GANADERAS	10.000,00	0,00	10.000,00	0,00	0,00	0,00
324.07 - SERVICIOS BIBLIOTECARIOS	2.000,00	0,00	2.000,00	825,50	684,30	141,20
324.08 - OTROS SERVICIOS DE APOYO A LA INVESTIGACIÓN	20.000,00	12.316,80	32.316,80	13.027,02	13.027,02	0,00
324.09 - SERVICIOS DE UNIDAD PATRICIA	80.000,00	0,00	80.000,00	46.624,00	46.624,00	0,00
325.00 - DERECHOS ALOJAMIENTO EN COLEGIOS MAYORES Y RESIDENCIAS U.	2.141.400,00	0,00	2.141.400,00	2.008.544,36	1.995.065,69	13.478,67
325.01 - DERECHOS DE RESTAURACIÓN	21.000,00	0,00	21.000,00	12.324,64	12.324,64	0,00
325.99 - OTROS DERECHOS DE ALOJAMIENTO	275.900,00	0,00	275.900,00	284.155,13	280.922,52	3.232,61
329.03 - SERVICIOS DEL AULA VIRTUAL	45.000,00	10.127,98	55.127,98	55.721,96	55.473,96	248,00

**CUENTA DEL CIERRE. EJERCICIO 2023  
SEGUNDA PARTE - PRESUPUESTO DE INGRESOS CORRIENTES**

Económica - Subconcepto	Previsiones Iniciales	Modificaciones de Crédito	Crédito Total	Derechos Recon Netos	Recaudación Neta	Pendiente de Cobro
329.04 - USO MAQUINARIA DE LA FINCA RABANALES	2.000,00	0,00	2.000,00	0,00	0,00	0,00
329.05 - CONTRATOS DE PATROCINIO	35.000,00	18.626,16	53.626,16	45.442,54	45.442,54	0,00
329.99 - OTROS	0,00	8.152,99	8.152,99	8.152,99	8.152,99	0,00
<b>Total 32 - OTROS INGRESOS PROCEDENTES DE SERVICIOS.</b>	<b>9.100.800,00</b>	<b>75.469,18</b>	<b>9.176.269,18</b>	<b>8.007.579,15</b>	<b>7.190.629,32</b>	<b>816.949,83</b>
330.00 - VENTA DE LIBROS Y REVISTAS. UCOPRESS	25.000,00	0,00	25.000,00	38.598,92	25.468,10	13.130,82
330.99 - OTRAS VENTAS DE PUBLICACIONES PROPIAS	5.000,00	25.018,83	30.018,83	25.018,83	24.354,10	664,73
334.00 - VENTA PRODUCTOS AGROPECUARIOS	100.000,00	0,00	100.000,00	39.252,72	39.252,72	0,00
<b>Total 33 - VENTA DE BIENES CERRADOS</b>	<b>130.000,00</b>	<b>25.018,83</b>	<b>155.018,83</b>	<b>102.870,47</b>	<b>89.074,92</b>	<b>13.795,55</b>
380.00 - DE EJERCICIOS CERRADOS	30.000,00	5.944,40	35.944,40	41.222,56	41.192,56	30,00
<b>Total 38 - REINTEGROS DE OPERACIONES CORR</b>	<b>30.000,00</b>	<b>5.944,40</b>	<b>35.944,40</b>	<b>41.222,56</b>	<b>41.192,56</b>	<b>30,00</b>
392.00 - INTERESES DE DEMORA	0,00	0,00	0,00	3.777,64	3.777,64	0,00
399.00 - REINTEGROS DE ANUNCIOS POR EMP	5.000,00	0,00	5.000,00	0,00	0,00	0,00
399.01 - INGRESOS POR ACTUACIONES JUDIC	0,00	245,00	245,00	356,11	356,11	0,00
399.02 - RAPPELS SOBRE COMPRAS	0,00	0,00	0,00	8.466,58	8.466,58	0,00
399.03 - EDIFICIO CENTRO DOCENTE	125.000,00	0,00	125.000,00	98.812,36	81.312,37	17.499,99





**CUENTA DEL CIERRE. EJERCICIO 2023  
SEGUNDA PARTE - PRESUPUESTO DE INGRESOS CORRIENTES**

Económica - Subconcepto	Previsiones Iniciales	Modificaciones de Crédito	Crédito Total	Derechos Recon Netos	Recaudación Neta	Pendiente de Cobro
399.05 - DEVOLUCIÓN IVA DEDUCIBLE HACIENDA PÚBLICA	0,00	281.600,40	281.600,40	613.958,73	613.958,73	0,00
399.06 - INMUEBLES	40.000,00	0,00	40.000,00	0,00	0,00	0,00
399.07 - DESPLAZAMIENTO BELMEZ	5.000,00	0,00	5.000,00	3.409,30	3.409,30	0,00
399.08 - INGRESOS POR DESCUENTOS EN EL CARBURANTE Y OTROS	0,00	0,00	0,00	1.985,94	1.985,94	0,00
399.99 - OTROS	20.000,00	3.341,28	23.341,28	24.307,81	24.307,81	0,00
<b>Total 39 - OTROS INGRESOS</b>	<b>195.000,00</b>	<b>285.186,68</b>	<b>480.186,68</b>	<b>755.074,47</b>	<b>737.574,48</b>	<b>17.499,99</b>
<b>Total 3 - CAPÍTULO 3: TASAS, PRECIOS PÚBLICOS Y OTRO</b>	<b>24.885.800,00</b>	<b>391.619,09</b>	<b>25.277.419,09</b>	<b>23.638.982,40</b>	<b>20.558.886,12</b>	<b>3.080.096,28</b>
401.00 - DE OTROS MINISTERIOS	265.000,00	961.671,82	1.226.671,82	1.226.671,82	1.226.671,82	0,00
401.02 - OTROS MINISTERIOS: RECUPERACIÓN Y RESILENCIA	0,00	400.000,00	400.000,00	400.000,00	400.000,00	0,00
<b>Total 40 - DE LA ADMÓN GENERAL DEL ESTADO</b>	<b>265.000,00</b>	<b>1.361.671,82</b>	<b>1.626.671,82</b>	<b>1.626.671,82</b>	<b>1.626.671,82</b>	<b>0,00</b>
410.01 - PROGR. INTERCAMBIO	1.945.000,00	1.186.288,07	3.131.288,07	3.131.288,07	2.984.708,53	146.579,54
<b>Total 41 - DE ORGANISMOS AUTONOMOS ADMINI</b>	<b>1.945.000,00</b>	<b>1.186.288,07</b>	<b>3.131.288,07</b>	<b>3.131.288,07</b>	<b>2.984.708,53</b>	<b>146.579,54</b>
421.00 - S.A.S. PLAZAS VINCULADAS	1.351.332,00	0,00	1.351.332,00	1.162.318,50	1.162.318,50	0,00
<b>Total 42 - DE LA SEGURIDAD SOCIAL</b>	<b>1.351.332,00</b>	<b>0,00</b>	<b>1.351.332,00</b>	<b>1.162.318,50</b>	<b>1.162.318,50</b>	<b>0,00</b>
440.02 - DE LA AGENCIA ANDALUZA DE COOPERACIÓN (AAECID)	175.000,00	0,00	175.000,00	0,00	0,00	0,00



**CUENTA DEL CIERRE. EJERCICIO 2023  
SEGUNDA PARTE - PRESUPUESTO DE INGRESOS CORRIENTES**

<b>Económica - Subconcepto</b>	<b>Previsiones Iniciales</b>	<b>Modificaciones de Crédito</b>	<b>Crédito Total</b>	<b>Derechos Recon Netos</b>	<b>Recaudación Neta</b>	<b>Pendiente de Cobro</b>
441.00 - DE UNIVERSIDADES PÚBLICAS	30.000,00	15.000,00	45.000,00	28.525,57	28.525,57	0,00
445.00 - DE CONSORCIOS	22.200,00	12.695,25	34.895,25	34.895,25	31.895,25	3.000,00
<b>Total 44 - DE EMPRESAS PÚBLICAS Y OTROS ENTES PÚBLICOS</b>	<b>227.200,00</b>	<b>27.695,25</b>	<b>254.895,25</b>	<b>63.420,82</b>	<b>60.420,82</b>	<b>3.000,00</b>
450.00 - FINANCIACIÓN BÁSICA OPERATIVA	115.229.001,00	0,00	115.229.001,00	112.377.801,99	112.377.801,99	0,00
450.10 - FINANCIACIÓN CONVERGENTE UNIFORME	7.330.313,00	0,00	7.330.313,00	7.166.329,00	7.166.329,00	0,00
450.11 - FINANCIACIÓN CONVERGENTE FINALISTA	110.000,00	0,00	110.000,00	110.000,00	110.000,00	0,00
450.12 - FINANCIACIÓN CONVERGENTE FINAL.MOVILIDAD ERASMUS Y COMP.LINGÜÍSTICA	986.500,00	0,00	986.500,00	912.652,25	912.652,25	0,00
450.13 - FINANCIACIÓN CONVERGENTE FINALISTA. DISCAPACIDAD	0,00	23.984,00	23.984,00	23.984,00	23.984,00	0,00
450.14 - FINANCIACIÓN CONVERGENTE FINALISTA. PROYECTOS CULTURALES	0,00	140.000,00	140.000,00	140.000,00	140.000,00	0,00
450.99 - OTROS INGRESOS CONSEJERÍA UNIVERSIDAD, INVESTIGACIÓN E INNOVACIÓN	20.000,00	931,21	20.931,21	20.931,21	0,00	20.931,21
451.00 - DE PRESIDENCIA, INTERIOR Y SIMPLIFICACIÓN ADMINISTRATIVA	90.000,00	0,00	90.000,00	80.000,00	80.000,00	0,00



**CUENTA DEL CIERRE. EJERCICIO 2023  
SEGUNDA PARTE - PRESUPUESTO DE INGRESOS CORRIENTES**

Económica - Subconcepto	Previsiones Iniciales	Modificaciones de Crédito	Crédito Total	Derechos Recon Netos	Recaudación Neta	Pendiente de Cobro
451.03 - DE TURISMO, REG., JUSTICIA Y ADM	30.000,00	0,00	30.000,00	29.804,50	29.804,50	0,00
451.07 - DE INCLUSIÓN SOCIAL, JUVENTUD, FAMILIAS E IGUALDAD	31.000,00	93.500,00	124.500,00	113.748,32	56.248,32	57.500,00
<b>Total 45 - DE COMUNIDADES AUTÓNOMAS</b>	<b>123.826.814,00</b>	<b>258.415,21</b>	<b>124.085.229,21</b>	<b>120.975.251,27</b>	<b>120.896.820,06</b>	<b>78.431,21</b>
460.00 - DE DIPUTACIONES Y CABILDOS INS	600.000,00	102.864,07	702.864,07	613.496,30	613.496,30	0,00
461.00 - DE AYUNTAMIENTOS	285.000,00	145.986,39	430.986,39	419.820,00	297.820,00	122.000,00
<b>Total 46 - DE CORPORACIONES LOCALES</b>	<b>885.000,00</b>	<b>248.850,46</b>	<b>1.133.850,46</b>	<b>1.033.316,30</b>	<b>911.316,30</b>	<b>122.000,00</b>
470.00 - DE ENTIDADES FINANCIERAS. CONVENIO BANCO SANTANDER	600.000,00	0,00	600.000,00	560.000,00	560.000,00	0,00
470.99 - DE OTRAS	45.000,00	0,00	45.000,00	21.000,00	21.000,00	0,00
471.00 - EMPRESAS: BECAS DE PRÁCTICAS	225.000,00	0,00	225.000,00	92.592,38	92.592,38	0,00
479.00 - DE OTRAS EMPRESAS.	95.000,00	110.383,50	205.383,50	230.708,50	130.708,50	100.000,00
<b>Total 47 - DE EMPRESAS PRIVADAS</b>	<b>965.000,00</b>	<b>110.383,50</b>	<b>1.075.383,50</b>	<b>904.300,88</b>	<b>804.300,88</b>	<b>100.000,00</b>
481.99 - OTRAS INSTITUCIONES SIN FINES LUCRO	195.000,00	80.782,45	275.782,45	269.807,45	167.807,45	102.000,00
<b>Total 48 - DE FAMILIAS E INSTITUCIONES SIN ÁNIMO DE LUCRO</b>	<b>195.000,00</b>	<b>80.782,45</b>	<b>275.782,45</b>	<b>269.807,45</b>	<b>167.807,45</b>	<b>102.000,00</b>
492.00 - DEL FEOGA. AYUDAS PAC	60.000,00	0,00	60.000,00	11.577,40	11.577,40	0,00



**CUENTA DEL CIERRE. EJERCICIO 2023**  
**SEGUNDA PARTE - PRESUPUESTO DE INGRESOS CORRIENTES**

Económica - Subconcepto	Previsiones Iniciales	Modificaciones de Crédito	Crédito Total	Derechos Recon Netos	Recaudación Neta	Pendiente de Cobro
495.00 - PROYECTOS ACADÉMICOS	450.000,00	572.004,77	1.022.004,77	1.024.412,45	993.357,82	31.054,63
495.99 - OTRAS	60.000,00	0,00	60.000,00	22.000,00	22.000,00	0,00
496.00 - TRANSF.DE FUERA DE LA U.E.	65.000,00	44.500,46	109.500,46	104.145,16	104.145,16	0,00
<b>Total 49 - DEL EXTERIOR</b>	<b>635.000,00</b>	<b>616.505,23</b>	<b>1.251.505,23</b>	<b>1.162.135,01</b>	<b>1.131.080,38</b>	<b>31.054,63</b>
<b>Total 4 - TRANSFERENCIAS CORRIENTES</b>	<b>130.295.346,00</b>	<b>3.890.591,99</b>	<b>134.185.937,99</b>	<b>130.328.510,12</b>	<b>129.745.444,74</b>	<b>583.065,38</b>
509.00 - OTROS:PRIMAS E INTERE. ORGANIM	0,00	0,00	0,00	94,72	94,72	0,00
<b>Total 50 - INTERESES DE TÍTULOS Y VALORES</b>	<b>0,00</b>	<b>0,00</b>	<b>0,00</b>	<b>94,72</b>	<b>94,72</b>	<b>0,00</b>
520.00 - INTERESES DE CUENTAS BANCARIAS	15.000,00	0,00	15.000,00	309.999,83	309.917,98	81,85
521.00 - INTERESES DE IMP. FINANCIERAS	200.000,00	0,00	200.000,00	537.225,39	537.225,39	0,00
<b>Total 52 - INTERESES DE DEPÓSITOS</b>	<b>215.000,00</b>	<b>0,00</b>	<b>215.000,00</b>	<b>847.225,22</b>	<b>847.143,37</b>	<b>81,85</b>
541.02 - ALQUILER DE AULAS Y OTROS RECI	141.000,00	30.102,87	171.102,87	175.636,16	150.384,86	25.251,30
541.03 - ALQUILER DE FINCAS RÚSTICAS	8.000,00	592,32	8.592,32	8.592,32	8.592,32	0,00
541.99 - OTRAS RENTAS INMUEBLES	140.000,00	0,00	140.000,00	135.000,00	135.000,00	0,00
<b>Total 54 - RENTAS DE BIENES INMUEBLES</b>	<b>289.000,00</b>	<b>30.695,19</b>	<b>319.695,19</b>	<b>319.228,48</b>	<b>293.977,18</b>	<b>25.251,30</b>
551.00 - DE CAFETERÍAS	40.000,00	0,00	40.000,00	66.897,42	66.897,42	0,00
551.01 - DE SERVICIOS DE REPROGRAFÍA	0,00	0,00	0,00	3.005,05	3.005,05	0,00



**CUENTA DEL CIERRE. EJERCICIO 2023  
SEGUNDA PARTE - PRESUPUESTO DE INGRESOS CORRIENTES**

Económica - Subconcepto	Previsiones Iniciales	Modificaciones de Crédito	Crédito Total	Derechos Recon Netos	Recaudación Neta	Pendiente de Cobro
551.02 - DE MAQUINARIAS EXPENDEADORAS	0,00	0,00	0,00	10.750,96	10.750,96	0,00
551.99 - DE OTRAS CONCESIONES ADMINISTR	0,00	0,00	0,00	6.440,98	6.440,98	0,00
<b>Total 55 - PRODUCTOS DE CONCECIONES Y APROVECHAMIENTOS ESPECIALES</b>	<b>40.000,00</b>	<b>0,00</b>	<b>40.000,00</b>	<b>87.094,41</b>	<b>87.094,41</b>	<b>0,00</b>
591.00 - EXPLOTACIÓN DE PATENTES	195.000,00	0,00	195.000,00	26.231,25	26.231,25	0,00
591.01 - GESTION EMPRESAS BASE TECNOLOG	40.000,00	0,00	40.000,00	34.484,38	34.484,38	0,00
<b>Total 59 - OTROS INGRESOS PATRIMONIALES</b>	<b>235.000,00</b>	<b>0,00</b>	<b>235.000,00</b>	<b>60.715,63</b>	<b>60.715,63</b>	<b>0,00</b>
<b>Total 5 - INGRESOS PATRIMONIALES</b>	<b>779.000,00</b>	<b>30.695,19</b>	<b>809.695,19</b>	<b>1.314.358,46</b>	<b>1.289.025,31</b>	<b>25.333,15</b>
614.00 - VENTA ELEMENTOS DE TRANSPORTE	0,00	19.094,38	19.094,38	19.094,38	19.094,38	0,00
<b>Total 61 - DE LAS DEMÁS INVERSIONES REALES</b>	<b>0,00</b>	<b>19.094,38</b>	<b>19.094,38</b>	<b>19.094,38</b>	<b>19.094,38</b>	<b>0,00</b>
680.00 - DE EJERCICIOS CERRADOS	10.000,00	67.882,72	77.882,72	9.617,27	9.617,27	0,00
<b>Total 68 - REINTEGROS OPERACIONES CAPITAL</b>	<b>10.000,00</b>	<b>67.882,72</b>	<b>77.882,72</b>	<b>9.617,27</b>	<b>9.617,27</b>	<b>0,00</b>
<b>Total 6 - ENAJENACIÓN DE INVERSIONES REALES</b>	<b>10.000,00</b>	<b>86.977,10</b>	<b>96.977,10</b>	<b>28.711,65</b>	<b>28.711,65</b>	<b>0,00</b>
700.60 - INVESTIGACION:RECURSOS HUMANOS	1.400.000,00	504.337,66	1.904.337,66	1.908.556,82	1.045.283,56	863.273,26



**CUENTA DEL CIERRE. EJERCICIO 2023  
SEGUNDA PARTE - PRESUPUESTO DE INGRESOS CORRIENTES**

<b>Económica - Subconcepto</b>	<b>Previsiones Iniciales</b>	<b>Modificaciones de Crédito</b>	<b>Crédito Total</b>	<b>Derechos Recon Netos</b>	<b>Recaudación Meta</b>	<b>Pendiente de Cobro</b>
700.61 - RECURSOS HUMANOS: RECUPERACIÓN Y RESILENCIA	2.100.000,00	0,00	2.100.000,00	1.831.703,00	1.831.703,00	0,00
701.00 - PARA INVESTIGACIÓN CIENTÍFICA	150.000,00	3.171,11	153.171,11	82.025,77	82.025,77	0,00
<b>Total 70 - DE LA ADMÓN GENERAL DEL ESTADO</b>	<b>3.650.000,00</b>	<b>507.508,77</b>	<b>4.157.508,77</b>	<b>3.822.285,59</b>	<b>2.959.012,33</b>	<b>863.273,26</b>
710.00 - AGENCIA ESTATAL DE INVESTIGACIÓN: INVESTIG.CIENT. PLAN NACIONAL	3.075.000,00	1.398.930,12	4.473.930,12	4.118.313,89	4.074.458,65	43.855,24
710.02 - A.E.I. PROYECTOS: RECUPERACIÓN Y RESILENCIA	1.650.000,00	2.698.850,81	4.348.850,81	4.809.517,33	4.640.638,45	168.878,88
710.60 - AGENCIA ESTATAL DE INVESTIGACIÓN: INV.REC.HUMANOS	1.800.000,00	0,00	1.800.000,00	1.629.998,29	1.031.353,29	598.645,00
710.61 - A.E.I. RECURSOS HUMANOS: RECUPERACIÓN Y RESILENCIA	200.000,00	818.602,73	1.018.602,73	1.018.602,73	831.602,73	187.000,00
710.99 - OTROS ORGANISMOS AUTÓNOMOS	60.000,00	30.391,55	90.391,55	92.450,30	92.450,30	0,00
<b>Total 71 - DE ORGANISMOS AUTÓNOMOS ADMINISTRATIVOS</b>	<b>6.785.000,00</b>	<b>4.946.775,21</b>	<b>11.731.775,21</b>	<b>11.668.882,54</b>	<b>10.670.503,42</b>	<b>998.379,12</b>
741.00 - DE UNIVERSIDADES PÚBLICAS	0,00	18.078,32	18.078,32	18.078,32	18.078,32	0,00
745.00 - PARA INVESTIGACIÓN CIENTÍFICA	5.000,00	2.200,13	7.200,13	7.200,13	7.200,13	0,00

**CUENTA DEL CIERRE. EJERCICIO 2023  
SEGUNDA PARTE - PRESUPUESTO DE INGRESOS CORRIENTES**

Económica - Subconcepto	Previsiones Iniciales	Modificaciones de Crédito	Crédito Total	Derechos Recon Netos	Recaudación Neta	Pendiente de Cobro
<b>Total 74 - DE EMPRESAS PÚBLICAS Y OTROS ENTES PÚBLICOS</b>	<b>5.000,00</b>	<b>20.278,45</b>	<b>25.278,45</b>	<b>25.278,45</b>	<b>25.278,45</b>	<b>0,00</b>
750.00 - PARA INVESTIGACIÓN CIENTÍFICA	1.695.000,00	1.776.576,12	3.471.576,12	3.196.833,13	12.455,20	3.184.377,93
750.04 - CONTRATACIÓN DE JÓVENES INVESTIGADORES	2.450.000,00	0,00	2.450.000,00	2.450.000,00	2.450.000,00	0,00
750.05 - PARA INVERSIONES. PAIDI	0,00	80.140,67	80.140,67	80.140,67	80.140,67	0,00
750.06 - FINANCIACIÓN ESTRATÉGICA	13.173.179,00	0,00	13.173.179,00	12.775.771,23	12.775.771,23	0,00
750.07 - INVESTIGACIÓN CIENTÍFICA. RECUPERACIÓN Y RESILENCIA	0,00	360.201,48	360.201,48	405.525,50	0,00	405.525,50
750.99 - OTROS. PIF-PDI	1.100.000,00	0,00	1.100.000,00	495.687,41	-315.209,09	810.896,50
751.01 - DE EMPLEO EMPRESA Y TRAB.AUTÓNOMO	0,00	2.000,00	2.000,00	2.000,00	0,00	2.000,00
751.04 - DE FOMENTO, ARTICULACIÓN DEL TERRITORIO Y VIVIENDA	150.000,00	22.727,28	172.727,28	176.265,62	151.265,62	25.000,00
751.06 - DE AGRICULTURA, PESCA, AGUA Y DESARROLLO RURAL	395.000,00	51.000,00	446.000,00	198.500,00	0,00	198.500,00
751.09 - DE TURISMO, CULTURA Y DEPORTE	130.000,00	0,00	130.000,00	130.535,63	129.997,59	538,04
<b>Total 75 - DE COMUNIDADES AUTÓNOMAS</b>	<b>19.093.179,00</b>	<b>2.292.645,55</b>	<b>21.385.824,55</b>	<b>19.911.259,19</b>	<b>15.284.421,22</b>	<b>4.626.837,97</b>
760.00 - PARA INVESTIGACIÓN CIENTÍFICA	60.000,00	22.400,00	82.400,00	81.814,69	81.814,69	0,00

**CUENTA DEL CIERRE. EJERCICIO 2023**  
**SEGUNDA PARTE - PRESUPUESTO DE INGRESOS CORRIENTES**

Económica - Subconcepto	Previsiones Iniciales	Modificaciones de Crédito	Crédito Total	Derechos Recon Netos	Recaudación Neta	Pendiente de Cobro
761.00 - PARA INVESTIGACIÓN CIENTÍFICA	35.000,00	0,00	35.000,00	20.000,00	20.000,00	0,00
<b>Total 76 - DE CORPORACIONES LOCALES</b>	<b>95.000,00</b>	<b>22.400,00</b>	<b>117.400,00</b>	<b>101.814,69</b>	<b>101.814,69</b>	<b>0,00</b>
770.99 - OTRAS	10.000,00	0,00	10.000,00	0,00	0,00	0,00
779.00 - PARA INVESTIGACIÓN CIENTÍFICA	0,00	20.000,00	20.000,00	20.000,00	20.000,00	0,00
<b>Total 77 - DE EMPRESAS PRIVADAS</b>	<b>10.000,00</b>	<b>20.000,00</b>	<b>30.000,00</b>	<b>20.000,00</b>	<b>20.000,00</b>	<b>0,00</b>
781.00 - DE FUNDACIONES ESTATALES	85.000,00	167.676,97	252.676,97	256.478,76	61.057,37	195.421,39
781.99 - OTRAS INST SIN FINES DE LUCRO	150.000,00	204.493,00	354.493,00	303.293,00	90.800,00	212.493,00
<b>Total 78 - DE FAMILIAS E INSTITUCIONES SIN ÁNIMO DE LUCRO</b>	<b>235.000,00</b>	<b>372.169,97</b>	<b>607.169,97</b>	<b>559.771,76</b>	<b>151.857,37</b>	<b>407.914,39</b>
790.00 - FEADER PARA GRUPOS OPERATIVOS. GOP	650.000,00	35.545,04	685.545,04	689.312,01	3.596,21	685.715,80
795.00 - PARA INVESTIGACIÓN CIENTÍFICA	3.700.000,00	2.026.939,38	5.726.939,38	5.702.867,92	4.485.885,03	1.216.982,89
795.99 - OTRAS	0,00	120.000,00	120.000,00	120.000,00	120.000,00	0,00
796.00 - PARA INVESTIGACIÓN CIENTÍFICA	100.000,00	0,00	100.000,00	0,00	0,00	0,00
<b>Total 79 - DEL EXTERIOR</b>	<b>4.450.000,00</b>	<b>2.182.484,42</b>	<b>6.632.484,42</b>	<b>6.512.179,93</b>	<b>4.609.481,24</b>	<b>1.902.698,69</b>
<b>Total 7 - TRANSFERENCIAS DE CAPITAL</b>	<b>34.323.179,00</b>	<b>10.364.262,37</b>	<b>44.687.441,37</b>	<b>42.621.472,15</b>	<b>33.822.368,72</b>	<b>8.799.103,43</b>
821.01 - AL P.T.G.A.S.	140.000,00	0,00	140.000,00	104.362,76	104.362,76	0,00
<b>Total 82 - REINTEGRO PRÉSTAMOS CONCEDIDOS</b>	<b>140.000,00</b>	<b>0,00</b>	<b>140.000,00</b>	<b>104.362,76</b>	<b>104.362,76</b>	<b>0,00</b>



**CUENTA DEL CIERRE. EJERCICIO 2023  
SEGUNDA PARTE - PRESUPUESTO DE INGRESOS CORRIENTES**

Económica - Subconcepto	Previsiones Iniciales	Modificaciones de Crédito	Crédito Total	Derechos Recon Netos	Recaudación Neta	Pendiente de Cobro
870.00 - REMANENTE DE TESORERÍA	0,00	60.204.582,35	60.204.582,35	0,00	0,00	0,00
870.01 - REMANENTE DE TESORERÍA NO AFECTADO	0,00	3.199.727,05	3.199.727,05	0,00	0,00	0,00
<b>Total 87 - REMANENTE DE TESORERÍA</b>	<b>0,00</b>	<b>63.404.309,40</b>	<b>63.404.309,40</b>	<b>0,00</b>	<b>0,00</b>	<b>0,00</b>
<b>Total 8 - ACTIVOS FINANCIEROS</b>	<b>140.000,00</b>	<b>63.404.309,40</b>	<b>63.544.309,40</b>	<b>104.362,76</b>	<b>104.362,76</b>	<b>0,00</b>
921.01 - A LARGO PLAZO ENTES SECTOR PÚBLICO	155.000,00	3.276.095,00	3.431.095,00	4.282.618,75	4.282.618,75	0,00
<b>Total 92 - PRÉSTAMOS RECIBIDOS</b>	<b>155.000,00</b>	<b>3.276.095,00</b>	<b>3.431.095,00</b>	<b>4.282.618,75</b>	<b>4.282.618,75</b>	<b>0,00</b>
<b>Total 9 - PASIVOS FINANCIEROS</b>	<b>155.000,00</b>	<b>3.276.095,00</b>	<b>3.431.095,00</b>	<b>4.282.618,75</b>	<b>4.282.618,75</b>	<b>0,00</b>
<b>Suma Total</b>	<b>190.588.325,00</b>	<b>81.444.550,14</b>	<b>272.032.875,14</b>	<b>202.319.016,29</b>	<b>189.831.418,05</b>	<b>12.487.598,24</b>





UNIVERSIDAD D CÓRDOBA

# CUENTA DEL CIERRE EJERCICIO 2023

TERCERA PARTE -  
MODIFICACIONES DE CRÉDITO  
POR TIPOS





**CUENTA DEL CIERRE. EJERCICIO 2023**  
**TERCERA PARTE - MODIFICACIONES DE CRÉDITO POR TIPOS**

Económica - Artículo	Créditos extraordinarios y suplementos	Transferencias de crédito	Incorporaciones de crédito (Remanentes)	Créditos generados	Total Modificaciones
12 - FUNCIONARIOS	0,00	-1.974.206,14	0,00	0,00	-1.974.206,14
13 - LABORALES	0,00	2.139.102,30	0,00	0,00	2.139.102,30
14 - OTRO PERSONAL	0,00	1.570,59	0,00	0,00	1.570,59
15 - INCENTIVOS AL RENDIMIENTO	0,00	-255.427,12	0,00	0,00	-255.427,12
16 - CUOTAS, PREST. Y GASTOS SOC.A.C	0,00	935.748,53	0,00	0,00	935.748,53
<b>Total 1 - GASTOS DE PERSONAL</b>	<b>0,00</b>	<b>846.788,16</b>	<b>0,00</b>	<b>0,00</b>	<b>846.788,16</b>
20 - ARRENDAMIENTOS Y CÁNONES	0,00	16,98	391,03	0,00	408,01
21 - REPARAC, MANTENIMIEN Y CONSERV	0,00	-84.225,89	136.802,35	0,00	52.576,46
22 - MATERIAL, SUMINISTROS Y OTROS	0,00	-1.077.430,71	5.404.398,92	2.093.776,53	6.420.744,74
23 - INDEMNIZ POR RAZÓN DE SERVICIO	0,00	5.078,49	100.039,28	200,07	105.317,84
<b>Total 2 - GAST CORRIENT BIENES Y SERVICIOS</b>	<b>0,00</b>	<b>-1.156.561,13</b>	<b>5.641.631,58</b>	<b>2.093.976,60</b>	<b>6.579.047,05</b>
31 - DE PRÉSTAMOS EN MONEDA NACIONAL	0,00	0,00	16.411,57	0,00	16.411,57
34 - DE DEPÓSITOS, FIANZAS Y OTROS	0,00	16.722,38	0,00	0,00	16.722,38
<b>Total 3 - GASTOS FINANCIEROS</b>	<b>0,00</b>	<b>16.722,38</b>	<b>16.411,57</b>	<b>0,00</b>	<b>33.133,95</b>
44 - A EMPRESAS PÚBLICAS Y OTROS EN	0,00	46.564,44	25.168,05	89.896,08	161.628,57
47 - A EMPRESAS PRIVADAS	0,00	0,00	21.000,00	0,00	21.000,00
48 - A FAMIL E INSTIT SIN FIN LUCRO EN	0,00	-244,35	4.003.648,93	916.806,05	4.920.210,63
<b>Total 4 - TRANSFERENCIAS CORRIENTES</b>	<b>0,00</b>	<b>46.320,09</b>	<b>4.049.816,98</b>	<b>1.006.702,13</b>	<b>5.102.839,20</b>
60 - INV. NUEVA INFR. Y BIENES USO	0,00	215.415,51	6.686.779,41	963.069,65	7.865.264,57



**CUENTA DEL CIERRE. EJERCICIO 2023  
TERCERA PARTE - MODIFICACIONES DE CRÉDITO POR TIPOS**

<b>Económica - Artículo</b>	<b>Créditos extraordinarios y suplementos</b>	<b>Transferencias de crédito</b>	<b>Incorporaciones de crédito (Remanentes)</b>	<b>Créditos generados</b>	<b>Total Modificaciones</b>
64 - GASTOS INVERSION CARÁCT INMATE	0,00	55.082,75	46.230.049,15	13.856.692,36	60.141.824,26
66 - INV. REP. EN INFR. Y BIENES US	0,00	0,00	540.474,04	0,00	540.474,04
<b>Total 6 - INVERSIONES REALES</b>	<b>0,00</b>	<b>270.498,26</b>	<b>53.457.302,60</b>	<b>14.819.762,01</b>	<b>68.547.562,87</b>
74 - A EMPRESAS PÚBLICAS Y OTROS EN	0,00	-23.917,76	23.917,76	119.800,00	119.800,00
<b>Total 7 - TRANSFERENCIAS CAPITAL</b>	<b>0,00</b>	<b>-23.917,76</b>	<b>23.917,76</b>	<b>119.800,00</b>	<b>119.800,00</b>
83 - CONCESIÓN PRÉSTAMOS	0,00	0,00	46.366,92	0,00	46.366,92
86 - ADQU. ACCIONES Y PARTICIPACION	0,00	150,00	0,00	0,00	150,00
<b>Total 8 - ACTIVOS FINANCIEROS</b>	<b>0,00</b>	<b>150,00</b>	<b>46.366,92</b>	<b>0,00</b>	<b>46.516,92</b>
91 - AMORT PRÉST EN MONEDA NACIONAL	0,00	0,00	168.861,99	0,00	168.861,99
<b>Total 9 - PASIVOS FINANCIEROS</b>	<b>0,00</b>	<b>0,00</b>	<b>168.861,99</b>	<b>0,00</b>	<b>168.861,99</b>
<b>Suma Total</b>	<b>0,00</b>	<b>0,00</b>	<b>63.404.309,40</b>	<b>18.040.240,74</b>	<b>81.444.550,14</b>



UNIVERSIDAD DE CÓRDOBA

# CUENTA DEL CIERRE EJERCICIO 2023

CUARTA PARTE -  
PRESUPUESTOS CERRADOS.  
OBLIGACIONES







**CUENTA DEL CIERRE. EJERCICIO 2023**  
**CUARTA PARTE - PRESUPUESTOS CERRADOS. OBLIGACIONES**

Ejercicio 2021

Económica - Subconcepto	Oblig. inic. totales de ejer. anteriores	Modific. y rectific. totales	Total obligaciones netas	Pagos totales	Pendiente de pago
226.04 - FORMACIÓN Y PERFECC. PERSONAL	1.491,00	0,00	1.491,00	0,00	1.491,00
226.06 - REUNIONES, CONFERENCIAS Y CURS	250,00	0,00	250,00	250,00	0,00
226.99 - OTROS	870,00	0,00	870,00	0,00	870,00
<b>Total 22 - MATERIAL, SUMINISTROS Y OTROS</b>	<b>2.611,00</b>	<b>0,00</b>	<b>2.611,00</b>	<b>250,00</b>	<b>2.361,00</b>
<b>Total 2 - GAST CORRIENT BIENES Y SERVICIOS</b>	<b>2.611,00</b>	<b>0,00</b>	<b>2.611,00</b>	<b>250,00</b>	<b>2.361,00</b>
484.01 - CONVENIOS CON ENTES PÚBLICOS	20.000,00	0,00	20.000,00	20.000,00	0,00
<b>Total 48 - A FAMIL E INSTIT SIN FIN LUCRO</b>	<b>20.000,00</b>	<b>0,00</b>	<b>20.000,00</b>	<b>20.000,00</b>	<b>0,00</b>
<b>Total 4 - TRANSFERENCIAS CORRIENTES</b>	<b>20.000,00</b>	<b>0,00</b>	<b>20.000,00</b>	<b>20.000,00</b>	<b>0,00</b>
640.99 - OTROS	2.317,18	0,00	2.317,18	0,00	2.317,18
641.99 - OTROS	748,16	0,00	748,16	0,00	748,16
642.99 - OTROS	2.245,69	0,00	2.245,69	0,00	2.245,69
<b>Total 64 - GASTOS INVERSION CARÁCT INMATE</b>	<b>5.311,03</b>	<b>0,00</b>	<b>5.311,03</b>	<b>0,00</b>	<b>5.311,03</b>
<b>Total 6 - INVERSIONES REALES</b>	<b>5.311,03</b>	<b>0,00</b>	<b>5.311,03</b>	<b>0,00</b>	<b>5.311,03</b>
<b>Total Ejercicio 2021</b>	<b>27.922,03</b>	<b>0,00</b>	<b>27.922,03</b>	<b>20.250,00</b>	<b>7.672,03</b>

Ejercicio 2022

Económica - Subconcepto	Oblig. inic. totales de ejer. anteriores	Modific. y rectific. totales	Total obligaciones netas	Pagos totales	Pendiente de pago
120.01 - PERSONAL DE ADMINISTRACIÓN Y S	18,79	0,00	18,79	18,79	0,00
<b>Total 12 - FUNCIONARIOS</b>	<b>18,79</b>	<b>0,00</b>	<b>18,79</b>	<b>18,79</b>	<b>0,00</b>
130.00 - RETRIBUCIONES BÁSICAS PDI	242,82	0,00	242,82	242,82	0,00



**CUENTA DEL CIERRE. EJERCICIO 2023**  
**CUARTA PARTE - PRESUPUESTOS CERRADOS. OBLIGACIONES**

**Ejercicio 2022**

<b>Económica - Subconcepto</b>	<b>Oblig. inic. totales de ejer. anteriores</b>	<b>Modific. y rectific. totales</b>	<b>Total obligaciones netas</b>	<b>Pagos totales</b>	<b>Pendiente de pago</b>
130.01 - RETRIBUCIONES BÁSICAS PAS	12,93	0,00	12,93	12,93	0,00
134.00 - RETRIBUCIONES BÁSICAS PERSONAL LABORAL EVENTUAL	185,40	0,00	185,40	185,40	0,00
<b>Total 13 - LABORALES</b>	<b>441,15</b>	<b>0,00</b>	<b>441,15</b>	<b>441,15</b>	<b>0,00</b>
160.00 - SEGURIDAD SOCIAL	1.393.274,54	0,00	1.393.274,54	1.393.274,54	0,00
162.01 - FORMAC Y PERFECCIONAM PERSONAL	1.553,11	0,00	1.553,11	1.553,11	0,00
<b>Total 16 - CUOTAS, PREST. Y GASTOS SOC.A C</b>	<b>1.394.827,65</b>	<b>0,00</b>	<b>1.394.827,65</b>	<b>1.394.827,65</b>	<b>0,00</b>
<b>Total 1 - GASTOS DE PERSONAL</b>	<b>1.395.287,59</b>	<b>0,00</b>	<b>1.395.287,59</b>	<b>1.395.287,59</b>	<b>0,00</b>
200.00 - ARREND TERRENOS Y BIENES NATUR	74,85	0,00	74,85	74,85	0,00
202.00 - ARREND. DE EDIFICIOS Y OTRAS C	4.835,52	0,00	4.835,52	4.835,52	0,00
203.00 - ARRENDAMIENTO DE MAQUINARIA	231,73	0,00	231,73	231,73	0,00
203.02 - ARRENDAMIENTO DE UTILLAJE	82,00	0,00	82,00	82,00	0,00
204.00 - ARRENDA MATERIAL DE TRANSPORTE	563,39	0,00	563,39	563,39	0,00
205.00 - ARRENDAMIENTO DE MOBILIARIO Y	387,00	0,00	387,00	387,00	0,00
206.00 - ARREND SISTEMAS PROCES INFOMAC	15.498,81	0,00	15.498,81	15.498,81	0,00
208.00 - ARRENDAMIENTO OTRO INMOVILIZAD	665,50	0,00	665,50	665,50	0,00
<b>Total 20 - ARRENDAMIENTOS Y CÁNONES</b>	<b>22.338,80</b>	<b>0,00</b>	<b>22.338,80</b>	<b>22.338,80</b>	<b>0,00</b>
212.00 - EDIFICIOS Y OTRAS CONSTRUCCION	81.314,95	0,00	81.314,95	81.314,95	0,00



**CUENTA DEL CIERRE. EJERCICIO 2023**  
**CUARTA PARTE - PRESUPUESTOS CERRADOS. OBLIGACIONES**

Ejercicio 2022	Económica - Subconcepto	Oblig. inic. totales de ejer. anteriores	Modific. y rectific. totales	Total obligaciones netas	Pagos totales	Pendiente de pago
	213.00 - MAQUINARIA	86.173,50	0,00	86.173,50	86.173,50	0,00
	213.01 - INSTALACIONES	80.940,11	0,00	80.940,11	80.940,11	0,00
	213.02 - UTILLAJE	1.576,23	0,00	1.576,23	1.576,23	0,00
	214.00 - ELEMENTOS DE TRANSPORTE	1.621,47	0,00	1.621,47	1.621,47	0,00
	215.00 - MOBILIARIO Y ENSERES	7.931,74	0,00	7.931,74	7.931,74	0,00
	216.00 - SISTEMAS PROCESOS INFORMACIÓN	41.107,16	0,00	41.107,16	41.107,16	0,00
	<b>Total 21 - REPARAC, MANTENIMIEN Y CONSERV</b>	<b>300.665,16</b>	<b>0,00</b>	<b>300.665,16</b>	<b>300.665,16</b>	<b>0,00</b>
	220.00 - ORDINARIO NO INVENTARIABLE	99.399,04	0,00	99.399,04	99.399,04	0,00
	220.01 - PRENSA, REVISTAS, LIBROS Y OTR	28.939,22	0,00	28.939,22	28.939,22	0,00
	220.02 - MATERIAL INFORMÁTICO NO INVENT	95.088,13	0,00	95.088,13	95.088,13	0,00
	220.03 - PRÉSTAMOS INTERBIBLIOTECARIOS	141,26	0,00	141,26	141,26	0,00
	220.15 - MATERIAL DE OFICINA EN EL EXTE	149,72	0,00	149,72	149,72	0,00
	220.99 - OTRO MATERIAL	5.944,86	0,00	5.944,86	5.944,86	0,00
	221.00 - ENERGÍA ELÉCTRICA	267.502,16	0,00	267.502,16	267.502,16	0,00
	221.01 - AGUA	15.089,83	0,00	15.089,83	15.089,83	0,00
	221.02 - GAS	54.322,80	0,00	54.322,80	54.322,80	0,00
	221.03 - COMBUSTIBLE	2.587,22	0,00	2.587,22	2.587,22	0,00
	221.04 - VESTUARIO	5.105,76	0,00	5.105,76	5.105,76	0,00
	221.05 - PRODUCTOS ALIMENTICIOS	4.233,10	0,00	4.233,10	4.233,10	0,00
	221.06 - PRODUC FARMAC Y MATER SANITARI	119.281,87	0,00	119.281,87	119.281,87	0,00
	221.07 - MATERIAL DOCENTE	50.838,81	0,00	50.838,81	50.838,81	0,00



**CUENTA DEL CIERRE. EJERCICIO 2023  
CUARTA PARTE - PRESUPUESTOS CERRADOS. OBLIGACIONES**

**Ejercicio 2022**

Económica - Subconcepto	Oblig. inic. totales de ejer. anteriores	Modific. y rectific. totales	Total obligaciones netas	Pagos totales	Pendiente de pago
221.08 - SUM.MATERIAL DEPORTIVO, DIDÁCT	19.889,50	0,00	19.889,50	19.889,50	0,00
221.10 - MAT. PARA REPARACIONES DE EDIF	343,35	0,00	343,35	343,35	0,00
221.11 - SUM.REPUESTOS DE MAQ., UTIL.	12.399,74	0,00	12.399,74	12.399,74	0,00
221.12 - SUM. MAT. ELECTRÓNICO, ELÉCTRI	33.281,61	0,00	33.281,61	33.281,61	0,00
221.99 - OTROS SUMINISTROS	63.252,85	0,00	63.252,85	63.252,85	0,00
222.00 - TELEFÓNICAS	305.279,15	0,00	305.279,15	305.279,15	0,00
222.01 - POSTALES	3.458,01	0,00	3.458,01	3.458,01	0,00
222.02 - TELEGRÁFICAS	114,62	0,00	114,62	114,62	0,00
222.04 - INFORMÁTICAS	1.062,23	0,00	1.062,23	1.062,23	0,00
222.99 - OTRAS	289,19	0,00	289,19	289,19	0,00
223.00 - TRANSPORTES	21.130,96	0,00	21.130,96	21.130,96	0,00
224.01 - ELEMENTOS DE TRANSPORTE	14,87	0,00	14,87	14,87	0,00
224.09 - OTROS RIESGOS	2.619,00	0,00	2.619,00	2.619,00	0,00
225.00 - ESTATALES	82,09	0,00	82,09	82,09	0,00
226.01 - ATENCIONES PROTOCOLARIAS Y REP	31.373,26	0,00	31.373,26	31.373,26	0,00
226.02 - INFORMACIÓN, DIVULGACIÓN Y PUB	54.134,94	0,00	54.134,94	54.134,94	0,00
226.03 - JURÍDICOS, CONTENCIOSOS	1.500,00	0,00	1.500,00	1.500,00	0,00
226.04 - FORMACIÓN Y PERFECC. PERSONAL	33.647,30	0,00	33.647,30	33.647,30	0,00
226.06 - REUNIONES, CONFERENCIAS Y CURS	299.089,84	0,00	299.089,84	299.089,84	0,00
226.07 - OPOSICIONES Y PRUEBAS SELECTIV	455,99	0,00	455,99	455,99	0,00



**CUENTA DEL CIERRE. EJERCICIO 2023  
CUARTA PARTE - PRESUPUESTOS CERRADOS. OBLIGACIONES**

Ejercicio 2022

Económica - Subconcepto	Oblig. inic. totales de ejer. anteriores	Modific. y rectific. totales	Total obligaciones netas	Pagos totales	Pendiente de pago
226.08 - PREMIOS, CONCURSOS Y CERTÁMENE	3.110,00	0,00	3.110,00	3.110,00	0,00
226.09 - ACTIVIDADES CULTURALES	47.743,00	0,00	47.743,00	47.743,00	0,00
226.11 - GASTOS DE ASESORAMIENTO	1.879,90	0,00	1.879,90	1.879,90	0,00
226.12 - BOLSAS DE VIAJE	7.272,48	0,00	7.272,48	7.272,48	0,00
226.99 - OTROS	42.461,75	-3.396,84	39.064,91	39.064,91	0,00
227.00 - LIMPIEZA Y ASEO	204.023,02	0,00	204.023,02	204.023,02	0,00
227.01 - SEGURIDAD	124.425,89	0,00	124.425,89	124.425,89	0,00
227.02 - VALORACIONES Y PERITAJES	2.452,00	0,00	2.452,00	2.452,00	0,00
227.03 - POSTALES O SIMILARES	5.969,49	0,00	5.969,49	5.969,49	0,00
227.05 - PROCESOS ELECTORALES	300,00	0,00	300,00	300,00	0,00
227.06 - ESTUDIOS Y TRABAJOS TÉCNICOS	274.775,20	-28.000,00	246.775,20	246.775,20	0,00
227.07 - EDICIÓN DE PUBLICACIONES	36.609,40	0,00	36.609,40	36.609,40	0,00
227.08 - JARDINERÍA	45.444,45	0,00	45.444,45	45.444,45	0,00
227.09 - SERVICIO DE RESTAURACIÓN	31.304,94	0,00	31.304,94	31.304,94	0,00
227.10 - ENCARGOS MEDIOS PROPIOS	25.000,00	0,00	25.000,00	25.000,00	0,00
227.99 - OTROS	117.578,27	0,00	117.578,27	117.578,27	0,00
<b>Total 22 - MATERIAL, SUMINISTROS Y OTROS</b>	<b>2.602.392,07</b>	<b>-31.396,84</b>	<b>2.570.995,23</b>	<b>2.570.995,23</b>	<b>0,00</b>
230.00 - FUNCIONAMIENTO ORDINARIO	43.092,00	0,00	43.092,00	43.092,00	0,00
230.03 - TRIBUNALES DE TESIS	162,32	0,00	162,32	162,32	0,00
230.05 - PRUEBAS DE ACCESO A LA UNIVERS	392,70	0,00	392,70	392,70	0,00



**CUENTA DEL CIERRE. EJERCICIO 2023  
CUARTA PARTE - PRESUPUESTOS CERRADOS. OBLIGACIONES**

**Ejercicio 2022**

<b>Económica - Subconcepto</b>	<b>Oblig. inic. totales de ejer. anteriores</b>	<b>Modific. y rectific. totales</b>	<b>Total obligaciones netas</b>	<b>Pagos totales</b>	<b>Pendiente de pago</b>
231.00 - FUNCIONAMIENTO ORDINARIO	44.076,16	0,00	44.076,16	44.076,16	0,00
231.02 - TRIBUNALES DE CUERPOS DOCENTES	227,96	0,00	227,96	227,96	0,00
231.03 - TRIBUNALES DE TESIS	2.465,40	0,00	2.465,40	2.465,40	0,00
231.05 - PRUEBAS DE ACCESO A LA UNIVERS	555,56	0,00	555,56	555,56	0,00
233.01 - ASISTENCIA A TRIBUNALES DE OPOS	100,19	0,00	100,19	100,19	0,00
233.02 - ASISTE A TRIBUN CUERP DOCENTES	57,77	0,00	57,77	57,77	0,00
233.05 - PRUEBAS ACCESO A UNIVERSIDAD	50,82	0,00	50,82	50,82	0,00
<b>Total 23 - INDEMNIZ POR RAZÓN DE SERVICIO</b>	<b>91.180,88</b>	<b>0,00</b>	<b>91.180,88</b>	<b>91.180,88</b>	<b>0,00</b>
<b>Total 2 - GAST CORRIENT BIENES Y SERVICIOS</b>	<b>3.016.576,91</b>	<b>-31.396,84</b>	<b>2.985.180,07</b>	<b>2.985.180,07</b>	<b>0,00</b>
310.01 - INTERESES A LARGO PLAZO	525,38	0,00	525,38	525,38	0,00
<b>Total 31 - DE PRÉSTAMOS EN MONEDA NACIONAL</b>	<b>525,38</b>	<b>0,00</b>	<b>525,38</b>	<b>525,38</b>	<b>0,00</b>
<b>Total 3 - GASTOS FINANCIEROS</b>	<b>525,38</b>	<b>0,00</b>	<b>525,38</b>	<b>525,38</b>	<b>0,00</b>
480.07 - BECAS FOMENTO COMPETENCIA LINGÜÍSTICA	7.000,00	0,00	7.000,00	7.000,00	0,00
480.14 - BECAS Y AYUDAS INNOV. Y TRANSF	322,74	0,00	322,74	322,74	0,00
481.02 - BECAS DE PRÁCTICAS EN EMPRESAS	161,37	0,00	161,37	161,37	0,00
481.03 - BECAS MOVILIDAD ESTUDIANTES	10.240,00	0,00	10.240,00	10.240,00	0,00



**CUENTA DEL CIERRE. EJERCICIO 2023  
CUARTA PARTE - PRESUPUESTOS CERRADOS. OBLIGACIONES**

Ejercicio 2022	Económica - Subconcepto	Oblig. inic. totales de ejer. anteriores	Modific. y rectific. totales	Total obligaciones netas	Pagos totales	Pendiente de pago
	481.99 - OTRAS BECAS Y AYUDAS A ESTUDIA	3.440,00	0,00	3.440,00	3.440,00	0,00
	484.01 - CONVENIOS CON ENTES PÚBLICOS	26.196,90	0,00	26.196,90	26.196,90	0,00
	484.99 - OTROS CONVENIOS	9.535,62	0,00	9.535,62	9.535,62	0,00
	485.01 - A OTRAS FUNDACIONES	300.000,00	0,00	300.000,00	300.000,00	0,00
	<b>Total 48 - A FAMIL E INSTIT SIN FIN LUCRO</b>	<b>356.896,63</b>	<b>0,00</b>	<b>356.896,63</b>	<b>356.896,63</b>	<b>0,00</b>
	<b>Total 4 - TRANSFERENCIAS CORRIENTES</b>	<b>356.896,63</b>	<b>0,00</b>	<b>356.896,63</b>	<b>356.896,63</b>	<b>0,00</b>
	602.00 - EDIFICIOS Y OTRAS CONSTRUCCION	17.582,73	0,00	17.582,73	17.582,73	0,00
	603.00 - MAQUINARIA	93.188,60	0,00	93.188,60	93.188,60	0,00
	603.01 - INSTALACIONES	13.854,04	0,00	13.854,04	13.854,04	0,00
	603.02 - UTILLAJE	2.997,29	0,00	2.997,29	2.997,29	0,00
	605.00 - MOBILIARIO Y ENSERES	55.308,50	0,00	55.308,50	55.308,50	0,00
	606.00 - SISTEMAS PARA PROCESOS DE INFO	335.160,58	0,00	335.160,58	335.160,58	0,00
	608.00 - ADQUISICIÓN DE FONDOS BIBLIOGR	105.167,31	0,00	105.167,31	105.167,31	0,00
	608.99 - OTROS	903,74	0,00	903,74	903,74	0,00
	<b>Total 60 - INV. NUEVA INFR. Y BIENES USO</b>	<b>624.162,79</b>	<b>0,00</b>	<b>624.162,79</b>	<b>624.162,79</b>	<b>0,00</b>
	640.00 - PERSONAL	91.940,78	0,00	91.940,78	91.940,78	0,00
	640.01 - INVERSIÓN INVENTARIABLE	168.572,60	0,00	168.572,60	168.572,60	0,00
	640.02 - MATERIAL FUNGIBLE	723.751,11	0,00	723.751,11	723.751,11	0,00
	640.03 - DIETAS Y LOCOMOCIÓN	196.361,39	-202,32	196.159,07	196.159,07	0,00
	640.04 - INVERSIÓN NO INVENTARIABLE	21.611,42	0,00	21.611,42	21.611,42	0,00
	640.99 - OTROS	477.079,56	0,00	477.079,56	477.079,56	0,00



**CUENTA DEL CIERRE. EJERCICIO 2023  
CUARTA PARTE - PRESUPUESTOS CERRADOS. OBLIGACIONES**

**Ejercicio 2022**

<b>Económica - Subconcepto</b>	<b>Oblig. inic. totales de ejer. anteriores</b>	<b>Modific. y rectific. totales</b>	<b>Total obligaciones netas</b>	<b>Pagos totales</b>	<b>Pendiente de pago</b>
641.00 - PERSONAL	6.394,87	0,00	6.394,87	6.394,87	0,00
641.01 - INVERSIÓN INVENTARIABLE	22.337,62	0,00	22.337,62	22.337,62	0,00
641.02 - MATERIAL FUNGIBLE	10.033,51	0,00	10.033,51	10.033,51	0,00
641.03 - DIETAS Y LOCOMOCIÓN	22.277,23	0,00	22.277,23	22.277,23	0,00
641.04 - INVERSIÓN NO INVENTARIABLE	4.242,24	0,00	4.242,24	4.242,24	0,00
641.99 - OTROS	32.040,88	0,00	32.040,88	32.040,88	0,00
642.00 - PERSONAL	17.688,91	0,00	17.688,91	17.688,91	0,00
642.01 - INVERSIÓN INVENTARIABLE	60.003,92	0,00	60.003,92	60.003,92	0,00
642.02 - MATERIAL FUNGIBLE	36.620,51	0,00	36.620,51	36.620,51	0,00
642.03 - DIETAS Y LOCOMOCIÓN	43.835,82	0,00	43.835,82	43.835,82	0,00
642.04 - INVERSIÓN NO INVENTARIABLE	3.763,01	0,00	3.763,01	3.763,01	0,00
642.99 - OTROS	74.783,09	0,00	74.783,09	74.783,09	0,00
643.00 - PERSONAL	26.551,52	0,00	26.551,52	26.551,52	0,00
643.01 - INVERSIÓN INVENTARIABLE	12.033,12	0,00	12.033,12	12.033,12	0,00
643.02 - MATERIAL FUNGIBLE	31.674,13	0,00	31.674,13	31.674,13	0,00
643.03 - DIETAS Y LOCOMOCIÓN	69.395,77	0,00	69.395,77	69.395,77	0,00
643.04 - INVERSIÓN NO INVENTARIABLE	808,00	0,00	808,00	808,00	0,00
643.99 - OTROS	132.490,10	0,00	132.490,10	132.490,10	0,00
644.00 - PERSONAL	22.343,81	0,00	22.343,81	22.343,81	0,00
644.01 - INVERSIÓN INVENTARIABLE	40.712,29	-6.184,91	34.527,38	34.527,38	0,00
644.02 - MATERIAL FUNGIBLE	20.995,84	0,00	20.995,84	20.995,84	0,00
644.03 - DIETAS Y LOCOMOCIÓN	20.112,46	0,00	20.112,46	20.112,46	0,00
644.04 - INVERSIÓN NO INVENTARIABLE	3.522,80	0,00	3.522,80	3.522,80	0,00





**CUENTA DEL CIERRE. EJERCICIO 2023  
CUARTA PARTE - PRESUPUESTOS CERRADOS. OBLIGACIONES**

Ejercicio 2022

Económica - Subconcepto	Oblig. inic. totales de ejer. anteriores	Modific. y rectific. totales	Total obligaciones netas	Pagos totales	Pendiente de pago
644.99 - OTROS	39.979,89	0,00	39.979,89	39.979,89	0,00
645.00 - PERSONAL	197,65	0,00	197,65	197,65	0,00
645.01 - INVERSIÓN INVENTARIABLE	462,00	0,00	462,00	462,00	0,00
645.02 - MATERIAL FUNGIBLE	10.676,83	0,00	10.676,83	10.676,83	0,00
645.03 - DIETAS Y LOCOMOCIÓN	1.249,27	0,00	1.249,27	1.249,27	0,00
645.04 - INVERSIÓN NO INVENTARIABLE	4.139,73	0,00	4.139,73	4.139,73	0,00
645.99 - OTROS	31.429,73	0,00	31.429,73	31.429,73	0,00
646.00 - PERSONAL	2.318,28	0,00	2.318,28	2.318,28	0,00
646.01 - INVERSIÓN INVENTARIABLE	203,20	0,00	203,20	203,20	0,00
646.03 - DIETAS Y LOCOMOCION	18,76	0,00	18,76	18,76	0,00
646.04 - INVERSIÓN NO INVENTARIABLE	255,09	0,00	255,09	255,09	0,00
646.99 - OTROS	2.159,47	0,00	2.159,47	2.159,47	0,00
647.00 - CONTRAT.JOVENES INVESTIGADORES	18.795,78	0,00	18.795,78	18.795,78	0,00
648.00 - PERSONAL	7.150,45	0,00	7.150,45	7.150,45	0,00
648.01 - INVERSIÓN INVENTARIABLE	1.550,00	0,00	1.550,00	1.550,00	0,00
648.02 - MATERIAL FUNGIBLE	5.061,78	0,00	5.061,78	5.061,78	0,00
648.03 - DIETAS Y LOCOMOCIÓN	1.958,49	0,00	1.958,49	1.958,49	0,00
648.04 - INVERSIÓN NO INVENTARIABLE	327,40	0,00	327,40	327,40	0,00
648.99 - OTROS	16.458,59	0,00	16.458,59	16.458,59	0,00
649.00 - PERSONAL	173.896,80	0,00	173.896,80	173.896,80	0,00
649.01 - INVERSIÓN INVENTARIABLE	16.680,54	0,00	16.680,54	16.680,54	0,00
649.02 - MATERIAL FUNGIBLE	12.126,59	0,00	12.126,59	12.126,59	0,00
649.03 - DIETAS Y LOCOMOCIÓN	36.818,53	0,00	36.818,53	36.818,53	0,00



**CUENTA DEL CIERRE. EJERCICIO 2023**  
**CUARTA PARTE - PRESUPUESTOS CERRADOS. OBLIGACIONES**

Ejercicio 2022

Económica - Subconcepto	Oblig. inic. totales de ejer. anteriores	Modific. y rectific. totales	Total obligaciones netas	Pagos totales	Pendiente de pago
649.99 - OTROS	36.416,46	-50,00	36.366,46	36.366,46	0,00
<b>Total 64 - GASTOS INVERSION CARÁCT INMATE</b>	<b>2.814.309,62</b>	<b>-6.437,23</b>	<b>2.807.872,39</b>	<b>2.807.872,39</b>	<b>0,00</b>
662.00 - EDIFICIOS Y OTRAS CONSTRUCCION	11.289,37	0,00	11.289,37	11.289,37	0,00
663.01 - INSTALACIONES	1.284,29	0,00	1.284,29	1.284,29	0,00
<b>Total 66 - INV. REP. EN INFR. Y BIENES US</b>	<b>12.573,66</b>	<b>0,00</b>	<b>12.573,66</b>	<b>12.573,66</b>	<b>0,00</b>
<b>Total 6 - INVERSIONES REALES</b>	<b>3.451.046,07</b>	<b>-6.437,23</b>	<b>3.444.608,84</b>	<b>3.444.608,84</b>	<b>0,00</b>
860.01 - DE EMPRESAS DE BASE TECNOLÓGICA EBTs	80,00	0,00	80,00	0,00	80,00
<b>Total 86 - ADQU. ACCIONES Y PARTICIPACION</b>	<b>80,00</b>	<b>0,00</b>	<b>80,00</b>	<b>0,00</b>	<b>80,00</b>
<b>Total 8 - ACTIVOS FINANCIEROS</b>	<b>80,00</b>	<b>0,00</b>	<b>80,00</b>	<b>0,00</b>	<b>80,00</b>
913.00 - A LARG PLAZO ENTES SECTOR PRIV	7.267,78	0,00	7.267,78	7.267,78	0,00
<b>Total 91 - AMORT PRÉST EN MONEDA NACIONAL</b>	<b>7.267,78</b>	<b>0,00</b>	<b>7.267,78</b>	<b>7.267,78</b>	<b>0,00</b>
<b>Total 9 - PASIVOS FINANCIEROS</b>	<b>7.267,78</b>	<b>0,00</b>	<b>7.267,78</b>	<b>7.267,78</b>	<b>0,00</b>
<b>Total Ejercicio 2022</b>	<b>8.227.680,36</b>	<b>-37.834,07</b>	<b>8.189.846,29</b>	<b>8.189.766,29</b>	<b>80,00</b>
<b>SUMA TOTAL</b>	<b>8.255.602,39</b>	<b>-37.834,07</b>	<b>8.217.768,32</b>	<b>8.210.016,29</b>	<b>7.752,03</b>



UNIVERSIDAD DE CÓRDOBA

# CUENTA DEL CIERRE EJERCICIO 2023

QUINTA PARTE -  
PRESUPUESTOS CERRADOS.  
DERECHOS





**CUENTA DEL CIERRE. EJERCICIO 2023**  
**QUINTA PARTE - PRESUPUESTOS DE CERRADOS. DERECHOS**

**EJERCICIO 2014**

Subconcepto	Derechos Iniciales Totales	Anulaciones de Derechos Totales	Derechos Rec. Totales Netos	Cobros Totales	Pendiente de Cobro
323.00 - CONTRATOS. INVESTIGACION	4.115,38	4.115,38	0,00	0,00	0,00
323.01 - CONTRATOS. ENSEÑANZA	179,74	179,74	0,00	0,00	0,00
<b>Total 32 - OTROS INGRESOS PROCEDENTES DE PRESTACIONES DE SERVICIOS.</b>	<b>4.295,12</b>	<b>4.295,12</b>	<b>0,00</b>	<b>0,00</b>	<b>0,00</b>
<b>Total 3: TASAS, PRECIOS PÚBLICOS Y OTRO</b>	<b>4.295,12</b>	<b>4.295,12</b>	<b>0,00</b>	<b>0,00</b>	<b>0,00</b>
<b>TOTAL 2014</b>	<b>4.295,12</b>	<b>4.295,12</b>	<b>0,00</b>	<b>0,00</b>	<b>0,00</b>

**EJERCICIO 2015**

Subconcepto	Derechos Iniciales Totales	Anulaciones de Derechos Totales	Derechos Rec. Totales Netos	Cobros Totales	Pendiente de Cobro
323.00 - CONTRATOS. INVESTIGACION	1.574,10	1.574,10	0,00	0,00	0,00
323.01 - CONTRATOS. ENSEÑANZA	706,72	706,72	0,00	0,00	0,00
<b>Total 32 - OTROS INGRESOS PROCEDENTES DE PRESTACIONES DE SERVICIOS.</b>	<b>2.280,82</b>	<b>2.280,82</b>	<b>0,00</b>	<b>0,00</b>	<b>0,00</b>
<b>Total 3: TASAS, PRECIOS PÚBLICOS Y OTRO</b>	<b>2.280,82</b>	<b>2.280,82</b>	<b>0,00</b>	<b>0,00</b>	<b>0,00</b>
<b>TOTAL 2015</b>	<b>2.280,82</b>	<b>2.280,82</b>	<b>0,00</b>	<b>0,00</b>	<b>0,00</b>

**CUENTA DEL CIERRE. EJERCICIO 2023**  
**QUINTA PARTE - PRESUPUESTOS DE CERRADOS. DERECHOS**



**EJERCICIO 2016**

Económica - Subconcepto	Derechos Iniciales Totales	Anulaciones de Derechos Totales	Derechos Rec. Totales Netos	Cobros Totales	Pendiente de Cobro
700.00 - PARA INVESTIGACIÓN CIENTÍFICA	60.925,00	60.925,00	0,00	0,00	0,00
<b>Total 70 - DE LA ADMÓN GENERAL DEL ESTADO</b>	<b>60.925,00</b>	<b>60.925,00</b>	<b>0,00</b>	<b>0,00</b>	<b>0,00</b>
750.99 - OTROS.PIF.PDI	24.609,34	8.513,30	16.096,04	16.096,04	0,00
<b>Total 75 - DE COMUNIDADES AUTÓNOMAS</b>	<b>24.609,34</b>	<b>8.513,30</b>	<b>16.096,04</b>	<b>16.096,04</b>	<b>0,00</b>
<b>Total 7 - TRANSFERENCIAS DE CAPITAL</b>	<b>85.534,34</b>	<b>69.438,30</b>	<b>16.096,04</b>	<b>16.096,04</b>	<b>0,00</b>
<b>TOTAL 2016</b>	<b>85.534,34</b>	<b>69.438,30</b>	<b>16.096,04</b>	<b>16.096,04</b>	<b>0,00</b>

**EJERCICIO 2017**

Económica - Subconcepto	Derechos Iniciales Totales	Anulaciones de Derechos Totales	Derechos Rec. Totales Netos	Cobros Totales	Pendiente de Cobro
381.00 - OTROS.PIF.PDI	17.569,23	17.569,23	0,00	0,00	0,00
<b>Total 38 - REINTEGROS DE OPERACIONES CORR</b>	<b>17.569,23</b>	<b>17.569,23</b>	<b>0,00</b>	<b>0,00</b>	<b>0,00</b>
<b>Total 3: TASAS, PRECIOS PÚBLICOS Y OTRO</b>	<b>17.569,23</b>	<b>17.569,23</b>	<b>0,00</b>	<b>0,00</b>	<b>0,00</b>
700.60 - INVESTIGACION:RECURSOS HUMANOS	1.246,93	1.246,93	0,00	0,00	0,00



**CUENTA DEL CIERRE. EJERCICIO 2023  
QUINTA PARTE - PRESUPUESTOS DE CERRADOS. DERECHOS**

<b>Total 70 - DE LA ADMÓN GENERAL DEL ESTADO</b>	<b>1.246,93</b>	<b>1.246,93</b>	<b>0,00</b>	<b>0,00</b>	<b>0,00</b>
750.99 - OTROS.PIF.PDI	7.954,49	0,00	7.954,49	7.954,49	0,00
<b>Total 75 - DE COMUNIDADES AUTÓNOMAS</b>	<b>7.954,49</b>	<b>0,00</b>	<b>7.954,49</b>	<b>7.954,49</b>	<b>0,00</b>
<b>Total 7 - TRANSFERENCIAS DE CAPITAL</b>	<b>9.201,42</b>	<b>1.246,93</b>	<b>7.954,49</b>	<b>7.954,49</b>	<b>0,00</b>
<b>TOTAL 2017</b>	<b>26.770,65</b>	<b>18.816,16</b>	<b>7.954,49</b>	<b>7.954,49</b>	<b>0,00</b>

**EJERCICIO 2018**

<b>Económica - Subconcepto</b>	<b>Derechos Iniciales Totales</b>	<b>Anulaciones de Derechos Totales</b>	<b>Derechos Rec. Totales Netos</b>	<b>Cobros Totales</b>	<b>Pendiente de Cobro</b>
323.00 - CONTRATOS. INVESTIGACION	63.137,76	63.137,76	0,00	0,00	0,00
323.01 - CONTRATOS. ENSEÑANZA	27.470,70	27.470,70	0,00	0,00	0,00
324.00 - SERVICIO CENTRAL APOYO A LA INVESTIGACIÓN (SCAI)	810,03	810,03	0,00	0,00	0,00
324.01 - SERVICIO DE ANIMALES DE EXPERIMENTACIÓN (SAE)	911,09	911,09	0,00	0,00	0,00
325.00 - DERECHOS ALOJAMIENTO EN COLEGIOS MAYORES Y RESIDENCIAS U.	1.491,79	1.491,79	0,00	0,00	0,00

**CUENTA DEL CIERRE. EJERCICIO 2023  
QUINTA PARTE - PRESUPUESTOS DE CERRADOS. DERECHOS**

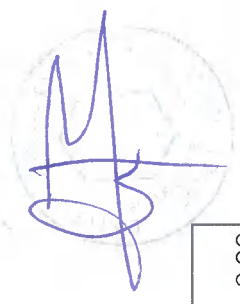

325.99 - OTROS DERECHOS DE ALOJAMIENTO	284,65	284,65	0,00	0,00	0,00
329.00 - TELEFONO PUBLICO Y FAX	124,08	124,08	0,00	0,00	0,00
<b>Total 32 - OTROS INGRESOS PROCEDENTES DE PRESTACIONES DE SERVICIOS.</b>	<b>94.230,10</b>	<b>94.230,10</b>	<b>0,00</b>	<b>0,00</b>	<b>0,00</b>
330.00 - VENTA DE LIBROS Y REVISTAS. UCOPRESS	9.867,10	9.867,10	0,00	0,00	0,00
<b>Total 33 - VENTA DE BIENES</b>	<b>9.867,10</b>	<b>9.867,10</b>	<b>0,00</b>	<b>0,00</b>	<b>0,00</b>
<b>Total 3: TASAS, PRECIOS PUBLICOS Y OTRO</b>	<b>104.097,20</b>	<b>104.097,20</b>	<b>0,00</b>	<b>0,00</b>	<b>0,00</b>
451.07 - DE IGUALDAD, POLÍTICAS SOCIALES	10.000,00	10.000,00	0,00	0,00	0,00
<b>Total 45 - DE COMUNIDADES AUTÓNOMAS</b>	<b>10.000,00</b>	<b>10.000,00</b>	<b>0,00</b>	<b>0,00</b>	<b>0,00</b>
461.00 - DE AYUNTAMIENTOS	1.200,00	1.200,00	0,00	0,00	0,00
<b>Total 46 - DE CORPORACIONES LOCALES</b>	<b>1.200,00</b>	<b>1.200,00</b>	<b>0,00</b>	<b>0,00</b>	<b>0,00</b>



**CUENTA DEL CIERRE. EJERCICIO 2023**  
**QUINTA PARTE - PRESUPUESTOS DE CERRADOS. DERECHOS**



<b>Total 4 - TRANSFERENCIAS CORRIENTES</b>	<b>11.200,00</b>	<b>11.200,00</b>	<b>0,00</b>	<b>0,00</b>	<b>0,00</b>
541.02 - ALQUILER DE AULAS Y OTROS RECI	938,33	938,33	0,00	0,00	0,00
<b>Total 54 - RENTAS DE BIENES INMUEBLES</b>	<b>938,33</b>	<b>938,33</b>	<b>0,00</b>	<b>0,00</b>	<b>0,00</b>
<b>Total 5 - INGRESOS PATRIMONIALES</b>	<b>938,33</b>	<b>938,33</b>	<b>0,00</b>	<b>0,00</b>	<b>0,00</b>
700.60 - INVESTIGACION:RECURSOS HUMANOS	6.519,26	6.519,26	0,00	0,00	0,00
<b>Total 70 - DE LA ADMÓN GENERAL DEL ESTADO</b>	<b>6.519,26</b>	<b>6.519,26</b>	<b>0,00</b>	<b>0,00</b>	<b>0,00</b>
790.00 - FEADER PARA GRUPOS OPERATIVOS. GOP	3.609,04	3.609,04	0,00	0,00	0,00
795.00 - PARA INVESTIGACIÓN CIENTÍFICA	67.660,80	67.660,80	0,00	0,00	0,00
<b>Total 79 - DEL EXTERIOR</b>	<b>71.269,84</b>	<b>71.269,84</b>	<b>0,00</b>	<b>0,00</b>	<b>0,00</b>
<b>Total 7 - TRANSFERENCIAS DE CAPITAL</b>	<b>77.789,10</b>	<b>77.789,10</b>	<b>0,00</b>	<b>0,00</b>	<b>0,00</b>
<b>TOTAL 2018</b>	<b>194.024,63</b>	<b>194.024,63</b>	<b>0,00</b>	<b>0,00</b>	<b>0,00</b>

**CUENTA DEL CIERRE. EJERCICIO 2023  
QUINTA PARTE - PRESUPUESTOS DE CERRADOS. DERECHOS**



**EJERCICIO 2019**

<b>Económica - Subconcepto</b>	<b>Derechos Iniciales Totales</b>	<b>Anulaciones de Derechos Totales</b>	<b>Derechos Rec. Totales Netos</b>	<b>Cobros Totales</b>	<b>Pendiente de Cobro</b>
323.00 - CONTRATOS. INVESTIGACION	61.934,70	61.934,70	0,00	0,00	0,00
323.01 - CONTRATOS. ENSEÑANZA	4.151,74	4.151,74	0,00	0,00	0,00
324.00 - SERVICIO CENTRAL APOYO A LA INVESTIGACIÓN (SCAI)	1.994,97	1.994,97	0,00	0,00	0,00
324.01 - SERVICIO DE ANIMALES DE EXPERIMENTACIÓN (SAE)	1.343,06	1.343,06	0,00	0,00	0,00
324.03 - SERVICIO DE SUMINISTRO DE NITRÓGENO LÍQUIDO	20,00	20,00	0,00	0,00	0,00
325.99 - OTROS DERECHOS DE ALOJAMIENTO	563,64	563,64	0,00	0,00	0,00
329.00 - TELEFONO PUBLICO Y FAX	21,00	21,00	0,00	0,00	0,00
329.05 - CONTRATOS DE PATROCINIO	781,82	781,82	0,00	0,00	0,00



**CUENTA DEL CIERRE. EJERCICIO 2023  
QUINTA PARTE - PRESUPUESTOS DE CERRADOS. DERECHOS**

<b>Total 32 - OTROS INGRESOS PROCEDENTES DE PRESTACIONES DE SERVICIOS.</b>	<b>70.810,93</b>	<b>70.810,93</b>	<b>0,00</b>	<b>0,00</b>	<b>0,00</b>
330.00 - VENTA DE LIBROS Y REVISTAS. UCOPRESS	7.953,66	7.953,66	0,00	0,00	0,00
<b>Total 33 - VENTA DE BIENES</b>	<b>7.953,66</b>	<b>7.953,66</b>	<b>0,00</b>	<b>0,00</b>	<b>0,00</b>
<b>Total 3: TASAS, PRECIOS PÚBLICOS Y OTRO</b>	<b>78.764,59</b>	<b>78.764,59</b>	<b>0,00</b>	<b>0,00</b>	<b>0,00</b>
461.00 - DE AYUNTAMIENTOS	7.816,85	7.816,85	0,00	0,00	0,00
<b>Total 46 - DE CORPORACIONES LOCALES</b>	<b>7.816,85</b>	<b>7.816,85</b>	<b>0,00</b>	<b>0,00</b>	<b>0,00</b>
<b>Total 4 - TRANSFERENCIAS CORRIENTES</b>	<b>7.816,85</b>	<b>7.816,85</b>	<b>0,00</b>	<b>0,00</b>	<b>0,00</b>
541.02 - ALQUILER DE AULAS Y OTROS RECI	4.591,33	4.591,33	0,00	0,00	0,00
<b>Total 54 - RENTAS DE BIENES INMUEBLES</b>	<b>4.591,33</b>	<b>4.591,33</b>	<b>0,00</b>	<b>0,00</b>	<b>0,00</b>
<b>Total 5 - INGRESOS PATRIMONIALES</b>	<b>4.591,33</b>	<b>4.591,33</b>	<b>0,00</b>	<b>0,00</b>	<b>0,00</b>
700.60 - INVESTIGACION:RECURSOS HUMANOS	405,45	405,45	0,00	0,00	0,00

**CUENTA DEL CIERRE. EJERCICIO 2023**  
**QUINTA PARTE - PRESUPUESTOS DE CERRADOS. DERECHOS**

Total 70 - DE LA ADMÓN GENERAL DEL ESTADO	405,45	405,45	0,00	0,00	0,00
790.00 - FEADER PARA GRUPOS OPERATIVOS. GOP	18.307,91	18.307,91	0,00	0,00	0,00
795.00 - PARA INVESTIGACIÓN CIENTÍFICA	49.006,87	45.244,55	3.762,32	3.762,32	0,00
<b>Total 79 - DEL EXTERIOR</b>	<b>67.314,78</b>	<b>63.552,46</b>	<b>3.762,32</b>	<b>3.762,32</b>	<b>0,00</b>
<b>Total 7 - TRANSFERENCIAS DE CAPITAL</b>	<b>67.720,23</b>	<b>63.957,91</b>	<b>3.762,32</b>	<b>3.762,32</b>	<b>0,00</b>
<b>TOTAL 2019</b>	<b>158.893,00</b>	<b>155.130,68</b>	<b>3.762,32</b>	<b>3.762,32</b>	<b>0,00</b>

**EJERCICIO 2020**

Económica - Subconcepto	Derechos Iniciales Totales	Anulaciones de Derechos Totales	Derechos Rec. Totales Netos	Cobros Totales	Pendiente de Cobro
303.00 - TASAS ACADÉMICAS POR SERVICIOS ADMINISTRATIVOS	257,62	0,00	257,62	0,00	257,62
<b>Total 30 - TASAS</b>	<b>257,62</b>	<b>0,00</b>	<b>257,62</b>	<b>0,00</b>	<b>257,62</b>
312.03 - COMP. MATR.DOCTORADO F <sup>o</sup> N <sup>a</sup>	395.563,00	0,00	395.563,00	395.563,00	0,00
<b>Total 31 - PRECIOS PÚBLICOS</b>	<b>395.563,00</b>	<b>0,00</b>	<b>395.563,00</b>	<b>395.563,00</b>	<b>0,00</b>
323.00 - CONTRATOS. INVESTIGACION	91.110,18	0,00	91.110,18	0,00	91.110,18



**CUENTA DEL CIERRE. EJERCICIO 2023  
QUINTA PARTE - PRESUPUESTOS DE CERRADOS. DERECHOS**

323.01 - CONTRATOS. ENSEÑANZA	107.476,12	0,00	107.476,12	0,00	107.476,12
324.00 - SERVICIO CENTRAL APOYO A LA INVESTIGACIÓN (SCAI)	1.150,82	0,00	1.150,82	0,00	1.150,82
324.01 - SERVICIO DE ANIMALES DE EXPERIMENTACIÓN (SAE)	1.677,01	0,00	1.677,01	0,00	1.677,01
324.07 - SERVICIOS BIBLIOTECARIOS	16,00	0,00	16,00	0,00	16,00
325.00 - DERECHOS ALOJAMIENTO EN COLEGIOS MAYORES Y RESIDENCIAS U.	10.874,07	0,00	10.874,07	0,00	10.874,07
325.99 - OTROS DERECHOS DE ALOJAMIENTO	40,00	0,00	40,00	0,00	40,00
329.03 - SERVICIOS DEL AULA VIRTUAL	161,00	0,00	161,00	0,00	161,00
<b>Total 32 - OTROS INGRESOS PROCEDENTES DE PRESTACIONES DE SERVICIOS.</b>	<b>212.505,20</b>	<b>0,00</b>	<b>212.505,20</b>	<b>0,00</b>	<b>212.505,20</b>
330.00 - VENTA DE LIBROS Y REVISTAS. UCOPRESS	11.243,98	0,00	11.243,98	20,43	11.223,55
<b>Total 33 - VENTA DE BIENES</b>	<b>11.243,98</b>	<b>0,00</b>	<b>11.243,98</b>	<b>20,43</b>	<b>11.223,55</b>
399.99 - OTROS	565,60	0,00	565,60	0,00	565,60

**CUENTA DEL CIERRE. EJERCICIO 2023  
QUINTA PARTE - PRESUPUESTOS DE CERRADOS. DERECHOS**

<b>Total 39 - OTROS INGRESOS</b>	565,60	0,00	565,60	0,00	565,60
<b>Total 3: TASAS, PRECIOS PÚBLICOS Y OTRO</b>	620.135,40	0,00	620.135,40	395.583,43	224.551,97
451.07 - DE IGUALDAD,POLÍTICAS SOCIALES	2.579,16	0,00	2.579,16	0,00	2.579,16
<b>Total 45 - DE COMUNIDADES AUTÓNOMAS</b>	2.579,16	0,00	2.579,16	0,00	2.579,16
461.00 - DE AYUNTAMIENTOS	12.000,00	0,00	12.000,00	0,00	12.000,00
<b>Total 46 - DE CORPORACIONES LOCALES</b>	12.000,00	0,00	12.000,00	0,00	12.000,00
<b>Total 4 - TRANSFERENCIAS CORRIENTES</b>	14.579,16	0,00	14.579,16	0,00	14.579,16
541.02 - ALQUILER DE AULAS Y OTROS RECI	794,00	0,00	794,00	0,00	794,00
<b>Total 54 - RENTAS DE BIENES INMUEBLES</b>	794,00	0,00	794,00	0,00	794,00
<b>Total 5 - INGRESOS PATRIMONIALES</b>	794,00	0,00	794,00	0,00	794,00
680.00 - DE EJERCICIOS CERRADOS	1.580,23	0,00	1.580,23	0,00	1.580,23
<b>Total 68 - REINTEGROS OPERACIONES CAPITAL</b>	1.580,23	0,00	1.580,23	0,00	1.580,23





**CUENTA DEL CIERRE. EJERCICIO 2023  
QUINTA PARTE - PRESUPUESTOS DE CERRADOS. DERECHOS**

<b>Total 6 - ENAJENACIÓN DE INVERSIONES REALES</b>	<b>1.580,23</b>	<b>0,00</b>	<b>1.580,23</b>	<b>0,00</b>	<b>1.580,23</b>
700.60 - INVESTIGACION: RECURSOS HUMANOS	21.974,80	0,00	21.974,80	0,00	21.974,80
<b>Total 70 - DE LA ADMÓN GENERAL DEL ESTADO</b>	<b>21.974,80</b>	<b>0,00</b>	<b>21.974,80</b>	<b>0,00</b>	<b>21.974,80</b>
750.00 - PARA INVESTIGACIÓN CIENTÍFICA	28.981,29	0,00	28.981,29	24.419,10	4.562,19
750.01 - PARA INVESTIGACIÓN: TRANSFERENCIA DEL CONOCIMIENTO	13.396,87	0,00	13.396,87	10.799,10	2.597,77
750.05 - PARA INVERSIONES. PAIDI	295.970,66	14.647,42	281.323,24	281.323,24	0,00
750.99 - OTROS. PIF-PDI	7.449,47	0,00	7.449,47	7.449,47	0,00
<b>Total 75 - DE COMUNIDADES AUTÓNOMAS</b>	<b>345.798,29</b>	<b>14.647,42</b>	<b>331.150,87</b>	<b>323.990,91</b>	<b>7.159,96</b>
790.00 - FEADER PARA GRUPOS OPERATIVOS. GOP	2.110,00	0,00	2.110,00	0,00	2.110,00
795.00 - PARA INVESTIGACIÓN CIENTÍFICA	43.436,42	12.000,00	31.436,42	31.436,42	0,00
<b>Total 79 - DEL EXTERIOR</b>	<b>45.546,42</b>	<b>12.000,00</b>	<b>33.546,42</b>	<b>31.436,42</b>	<b>2.110,00</b>

**CUENTA DEL CIERRE. EJERCICIO 2023**  
**QUINTA PARTE - PRESUPUESTOS DE CERRADOS. DERECHOS**

<b>Total 7 - TRANSFERENCIAS DE CAPITAL</b>	413.319,51	26.647,42	386.672,09	355.427,33	31.244,76
<b>TOTAL 2020</b>	<b>1.050.408,30</b>	<b>26.647,42</b>	<b>1.023.760,88</b>	<b>751.010,76</b>	<b>272.750,12</b>

**EJERCICIO 2021**

<b>Económica - Subconcepto</b>	<b>Derechos Iniciales Totales</b>	<b>Anulaciones de Derechos Totales</b>	<b>Derechos Rec. Totales Netos</b>	<b>Cobros Totales</b>	<b>Pendiente de Cobro</b>
312.02 - COMP. MATR. BECARIOS MEC.	224.470,02	222.917,22	1.552,80	1.552,80	0,00
312.03 - COMP. MATRÍCULAS F <sup>a</sup> N <sup>a</sup>	650.000,00	0,00	650.000,00	650.000,00	0,00
<b>Total 31 - PRECIOS PÚBLICOS</b>	<b>874.470,02</b>	<b>222.917,22</b>	<b>651.552,80</b>	<b>651.552,80</b>	<b>0,00</b>
320.03 - CURSOS MASTERES PROPIOS	120.475,84	120.475,84	0,00	0,00	0,00
320.08 - INSCRIPCIONES A JORNADAS, CONGRESOS Y SIMILARES	109,60	87,60	22,00	0,00	22,00
320.14 - CURSOS FORMACIÓN PERMANENTE	72.078,00	72.078,00	0,00	0,00	0,00
320.99 - OTROS CURSOS Y SEMINARIOS	0,00	120,00	-120,00	0,00	-120,00
323.00 - CONTRATOS. INVESTIGACION	106.018,76	0,00	106.018,76	8.185,00	97.833,76
323.01 - CONTRATOS. ENSEÑANZA	40,00	0,00	40,00	0,00	40,00





**CUENTA DEL CIERRE. EJERCICIO 2023  
QUINTA PARTE - PRESUPUESTOS DE CERRADOS. DERECHOS**

324.00 - SERVICIO CENTRAL APOYO A LA INVESTIGACIÓN (SCAI)	1.902,31	0,00	1.902,31	0,00	1.902,31	0,00	1.902,31
324.01 - SERVICIO DE ANIMALES DE EXPERIMENTACIÓN (SAE)	655,83	0,00	655,83	0,00	655,83	0,00	655,83
324.02 - SERVICIO DE IDENTIFICACIÓN VARIETAL DEL OLIVO	0,01	0,00	0,01	0,00	0,01	0,00	0,01
324.03 - SERVICIO DE SUMINISTRO DE NITRÓGENO LÍQUIDO	472,39	0,00	472,39	0,00	472,39	0,00	472,39
325.00 - DERECHOS ALOJAMIENTO EN COLEGIOS MAYORES Y RESIDENCIAS U.	106.739,21	0,00	106.739,21	0,00	106.739,21	1.177,70	105.561,51
325.99 - OTROS DERECHOS DE ALOJAMIENTO	50.005,77	0,00	50.005,77	0,00	50.005,77	40.280,90	9.724,87
329.03 - SERVICIOS DEL AULA VIRTUAL	48,00	0,00	48,00	0,00	48,00	0,00	48,00
329.05 - CONTRATOS DE PATROCINIO	500,00	0,00	500,00	0,00	500,00	0,00	500,00
<b>Total 32 - OTROS INGRESOS PROCEDENTES DE PRESTACIONES DE SERVICIOS.</b>	<b>459.045,72</b>	<b>192.761,44</b>	<b>266.284,28</b>	<b>49.643,60</b>	<b>216.640,68</b>	<b>49.643,60</b>	<b>216.640,68</b>

**CUENTA DEL CIERRE. EJERCICIO 2023  
QUINTA PARTE - PRESUPUESTOS DE CERRADOS. DERECHOS**

330.00 - VENTA DE LIBROS Y REVISTAS. UCOPRESS	10.164,02	0,00	10.164,02	1.028,55	9.135,47
330.99 - OTRAS VENTAS DE PUBLICACIONES PROPIAS	2.000,00	0,00	2.000,00	0,00	2.000,00
<b>Total 33 - VENTA DE BIENES</b>	<b>12.164,02</b>	<b>0,00</b>	<b>12.164,02</b>	<b>1.028,55</b>	<b>11.135,47</b>
399.06 - ANTIGUO EDIFICIO ETSIAM	5.341,81	0,00	5.341,81	0,00	5.341,81
<b>Total 39 - OTROS INGRESOS</b>	<b>5.341,81</b>	<b>0,00</b>	<b>5.341,81</b>	<b>0,00</b>	<b>5.341,81</b>
<b>Total 3: TASAS, PRECIOS PÚBLICOS Y OTRO</b>	<b>1.351.021,57</b>	<b>415.678,66</b>	<b>935.342,91</b>	<b>702.224,95</b>	<b>233.117,96</b>
410.01 - PROGR. INTERCAMBIO	195.341,60	0,00	195.341,60	195.341,60	0,00
<b>Total 41 - DE ORGANISMOS AUTÓNOMOS ADMINIST.</b>	<b>195.341,60</b>	<b>0,00</b>	<b>195.341,60</b>	<b>195.341,60</b>	<b>0,00</b>
445.00 - DE CONSORCIOS	3.000,00	3.000,00	0,00	0,00	0,00
<b>Total 44 - DE EMPRESAS PÚBLICAS Y OTROS ENTES PÚBLICOS</b>	<b>3.000,00</b>	<b>3.000,00</b>	<b>0,00</b>	<b>0,00</b>	<b>0,00</b>
495.00 - PROYECTOS ACADÉMICOS	15.000,00	11.649,61	3.350,39	0,00	3.350,39
496.00 - TRANSF.DE FUERA DE LA U.E.	76,00	76,00	0,00	0,00	0,00
<b>Total 49 - DEL EXTERIOR</b>	<b>15.076,00</b>	<b>11.725,61</b>	<b>3.350,39</b>	<b>0,00</b>	<b>3.350,39</b>

**CUENTA DEL CIERRE. EJERCICIO 2023  
QUINTA PARTE - PRESUPUESTOS DE CERRADOS. DERECHOS**

<b>Total 4 - TRANSFERENCIAS CORRIENTES</b>	<b>213.417,60</b>	<b>14.725,61</b>	<b>198.691,99</b>	<b>195.341,60</b>	<b>3.350,39</b>
541.02 - ALQUILER DE AULAS Y OTROS RECI	44.829,04	0,00	44.829,04	707,00	44.122,04
<b>Total 54 - RENTAS DE BIENES INMUEBLES</b>	<b>44.829,04</b>	<b>0,00</b>	<b>44.829,04</b>	<b>707,00</b>	<b>44.122,04</b>
<b>Total 5 - INGRESOS PATRIMONIALES</b>	<b>44.829,04</b>	<b>0,00</b>	<b>44.829,04</b>	<b>707,00</b>	<b>44.122,04</b>
700.60 - INVESTIGACION:RECURSOS HUMANOS	37.770,00	0,00	37.770,00	17.070,00	20.700,00
701.00 - PARA INVESTIGACIÓN CIENTÍFICA	545,20	0,00	545,20	545,20	0,00
<b>Total 70 - DE LA ADMÓN GENERAL DEL ESTADO</b>	<b>38.315,20</b>	<b>0,00</b>	<b>38.315,20</b>	<b>17.615,20</b>	<b>20.700,00</b>
710.00 - AGENCIA ESTATAL DE INVESTIGACIÓN: INVESTIG.CIENT. PLAN NACIONAL	529,27	0,00	529,27	0,00	529,27
<b>Total 71 - DE ORGANISMOS AUTÓNOMOS ADMINISTRATIVOS</b>	<b>529,27</b>	<b>0,00</b>	<b>529,27</b>	<b>0,00</b>	<b>529,27</b>
750.00 - PARA INVESTIGACIÓN CIENTÍFICA	293.680,73	0,00	293.680,73	293.680,72	0,01



**CUENTA DEL CIERRE. EJERCICIO 2023  
QUINTA PARTE - PRESUPUESTOS DE CERRADOS. DERECHOS**

750.05 - PARA INVERSIONES. PAIDI	188.130,23	4.579,71	183.550,52	183.550,52	0,00
751.06 - DE AGRICULT., GANADER., PESCA Y	19.149,95	0,00	19.149,95	14.424,11	4.725,84
<b>Total 75 - DE COMUNIDADES AUTÓNOMAS</b>	<b>500.960,91</b>	<b>4.579,71</b>	<b>496.381,20</b>	<b>491.655,35</b>	<b>4.725,85</b>
790.00 - FEADER PARA GRUPOS OPERATIVOS. GOP	1.669,94	0,00	1.669,94	1.669,94	0,00
795.00 - PARA INVESTIGACIÓN CIENTÍFICA	386.012,77	2.572,46	383.440,31	369.740,24	13.700,07
<b>Total 79 - DEL EXTERIOR</b>	<b>387.682,71</b>	<b>2.572,46</b>	<b>385.110,25</b>	<b>371.410,18</b>	<b>13.700,07</b>
<b>Total 7 - TRANSFERENCIAS DE CAPITAL</b>	<b>927.488,09</b>	<b>7.152,17</b>	<b>920.335,92</b>	<b>880.680,73</b>	<b>39.655,19</b>
<b>TOTAL 2021</b>	<b>2.536.756,30</b>	<b>437.556,44</b>	<b>2.099.199,86</b>	<b>1.778.954,28</b>	<b>320.245,58</b>

**EJERCICIO 2022**

Económica - Subconcepto	Derechos Iniciales Totales	Anulaciones de Derechos Totales	Derechos Rec. Totales Netos	Cobros Totales	Pendiente de Cobro
312.02 - COMP. MATR. BECARIOS MEFP	3.900.000,00	580.312,06	3.319.687,94	3.319.687,94	0,00
312.03 - COMP. MATRÍCULAS F <sup>a</sup> N <sup>a</sup>	650.000,00	0,00	650.000,00	0,00	650.000,00
<b>Total 31 - PRECIOS PÚBLICOS</b>	<b>4.550.000,00</b>	<b>580.312,06</b>	<b>3.969.687,94</b>	<b>3.319.687,94</b>	<b>650.000,00</b>

**CUENTA DEL CIERRE. EJERCICIO 2023  
QUINTA PARTE - PRESUPUESTOS DE CERRADOS. DERECHOS**

320.14 - CURSOS FORMACIÓN PERMANENTE	20,00	0,00	20,00	20,00	0,00
323.00 - CONTRATOS. INVESTIGACION	1.104.593,30	10.684,48	1.093.908,82	1.048.628,34	45.280,48
323.01 - CONTRATOS. ENSEÑANZA	119.634,06	750,00	118.884,06	116.009,06	2.875,00
324.00 - SERVICIO CENTRAL APOYO A LA INVESTIGACIÓN (SCAI)	25.632,73	0,00	25.632,73	11.916,10	13.716,63
324.01 - SERVICIO DE ANIMALES DE EXPERIMENTACIÓN (SAE)	1.411,41	0,00	1.411,41	373,79	1.037,62
324.02 - SERVICIO DE IDENTIFICACIÓN VARIETAL DEL OLIVO	840,00	0,00	840,00	800,00	40,00
324.03 - SERVICIO DE SUMINISTRO DE NITRÓGENO LÍQUIDO	615,27	0,00	615,27	615,27	0,00
324.07 - SERVICIOS BIBLIOTECARIOS	24,00	0,00	24,00	24,00	0,00
325.00 - DERECHOS ALOJAMIENTO EN COLEGIOS MAYORES Y RESIDENCIAS U.	15.688,38	0,00	15.688,38	1.362,89	14.325,49
325.99 - OTROS DERECHOS DE ALOJAMIENTO	10.005,06	0,00	10.005,06	5.718,10	4.286,96

**CUENTA DEL CIERRE. EJERCICIO 2023**  
**QUINTA PARTE - PRESUPUESTOS DE CERRADOS. DERECHOS**

329.03 - SERVICIOS DEL AULA VIRTUAL	1.746,00	0,00	1.746,00	0,00	1.746,00
329.05 - CONTRATOS DE PATROCINIO	5.500,00	0,00	5.500,00	5.500,00	0,00
<b>Total 32 - OTROS INGRESOS PROCEDENTES DE PRESTACIONES DE SERVICIOS.</b>	<b>1.285.710,21</b>	<b>11.434,48</b>	<b>1.274.275,73</b>	<b>1.190.967,55</b>	<b>83.308,18</b>
330.00 - VENTA DE LIBROS Y REVISTAS. UCOPRESS	15.175,66	0,00	15.175,66	4.041,71	11.133,95
<b>Total 33 - VENTA DE BIENES</b>	<b>15.175,66</b>	<b>0,00</b>	<b>15.175,66</b>	<b>4.041,71</b>	<b>11.133,95</b>
<b>Total 3: TASAS, PRECIOS PÚBLICOS Y OTRO</b>	<b>5.850.885,87</b>	<b>591.746,54</b>	<b>5.259.139,33</b>	<b>4.514.697,20</b>	<b>744.442,13</b>
401.00 - DE OTROS MINISTERIOS	1.978,55	0,00	1.978,55	1.978,55	0,00
<b>Total 40 - DE LA ADMÓN GENERAL DEL ESTADO</b>	<b>1.978,55</b>	<b>0,00</b>	<b>1.978,55</b>	<b>1.978,55</b>	<b>0,00</b>
410.01 - PROGR. INTERCAMBIO	125.000,00	0,00	125.000,00	125.000,00	0,00
<b>Total 41 - DE ORGANISMOS AUTÓNOMOS ADMINIST.</b>	<b>125.000,00</b>	<b>0,00</b>	<b>125.000,00</b>	<b>125.000,00</b>	<b>0,00</b>
421.00 - S.A.S. PLAZAS VINCULADAS	46.267,11	0,00	46.267,11	46.267,11	0,00
<b>Total 42 - DE LA SEGURIDAD SOCIAL</b>	<b>46.267,11</b>	<b>0,00</b>	<b>46.267,11</b>	<b>46.267,11</b>	<b>0,00</b>
445.00 - DE CONSORCIOS	4.000,00	0,00	4.000,00	1.000,00	3.000,00



**CUENTA DEL CIERRE. EJERCICIO 2023  
QUINTA PARTE - PRESUPUESTOS DE CERRADOS. DERECHOS**

	4.000,00	0,00	4.000,00	1.000,00	3.000,00
<b>Total 44 - DE EMPRESAS PÚBLICAS Y OTROS ENTES PÚBLICOS</b>	<b>4.000,00</b>	<b>0,00</b>	<b>4.000,00</b>	<b>1.000,00</b>	<b>3.000,00</b>
450.99 - OTROS INGRESOS CONSEJ.TRANSF.ECONÓMIC A, INDUST.,CONOCIMIENTO Y UNIVERSIDADES	20.163,61	0,00	20.163,61	20.163,61	0,00
451.00 - DE PRESIDENCIA,ADMÓN PÚBLICA E	10.000,00	0,00	10.000,00	10.000,00	0,00
451.03 - DE TURISMO,REG.,JUSTICIA Y ADM	30.000,00	0,00	30.000,00	30.000,00	0,00
451.07 - DE IGUALDAD,POLÍTICAS SOCIALES	17.514,63	0,00	17.514,63	17.514,63	0,00
<b>Total 45 - DE COMUNIDADES AUTÓNOMAS</b>	<b>77.678,24</b>	<b>0,00</b>	<b>77.678,24</b>	<b>77.678,24</b>	<b>0,00</b>
461.00 - DE AYUNTAMIENTOS	55.290,00	0,00	55.290,00	55.290,00	0,00
<b>Total 46 - DE CORPORACIONES LOCALES</b>	<b>55.290,00</b>	<b>0,00</b>	<b>55.290,00</b>	<b>55.290,00</b>	<b>0,00</b>
479.00 - DE OTRAS EMPRESAS.	20.000,00	0,00	20.000,00	0,00	20.000,00
<b>Total 47 - DE EMPRESAS PRIVADAS</b>	<b>20.000,00</b>	<b>0,00</b>	<b>20.000,00</b>	<b>0,00</b>	<b>20.000,00</b>



**CUENTA DEL CIERRE. EJERCICIO 2023  
QUINTA PARTE - PRESUPUESTOS DE CERRADOS. DERECHOS**

481.99 - OTRAS INSTITUCIONES SIN FINES LUCRO	60.000,00	0,00	60.000,00	60.000,00	0,00
<b>Total 48 - DE FAMILIAS E INSTITUCIONES SIN ANIMO DE LUCRO</b>	<b>60.000,00</b>	<b>0,00</b>	<b>60.000,00</b>	<b>60.000,00</b>	<b>0,00</b>
495.00 - PROYECTOS ACADÉMICOS	2.737,00	0,00	2.737,00	2.737,00	0,00
496.00 - TRANSF.DE FUERA DE LA U.E.	6.880,00	0,00	6.880,00	6.880,00	0,00
<b>Total 49 - DEL EXTERIOR</b>	<b>9.617,00</b>	<b>0,00</b>	<b>9.617,00</b>	<b>9.617,00</b>	<b>0,00</b>
<b>Total 4 - TRANSFERENCIAS CORRIENTES</b>	<b>399.830,90</b>	<b>0,00</b>	<b>399.830,90</b>	<b>376.830,90</b>	<b>23.000,00</b>
541.02 - ALQUILER DE AULAS Y OTROS RECI	75.876,72	12.982,15	62.894,57	21.391,27	41.503,30
<b>Total 54 - RENTAS DE BIENES INMUEBLES</b>	<b>75.876,72</b>	<b>12.982,15</b>	<b>62.894,57</b>	<b>21.391,27</b>	<b>41.503,30</b>
551.99 - DE OTRAS CONCESIONES ADMINISTR	5.719,35	0,00	5.719,35	2.219,25	3.500,10
<b>Total 55 - PRODUCTOS DE CONCESIONES Y APROVECHAMIENTOS ESPECIALES</b>	<b>5.719,35</b>	<b>0,00</b>	<b>5.719,35</b>	<b>2.219,25</b>	<b>3.500,10</b>
<b>Total 5 - INGRESOS PATRIMONIALES</b>	<b>81.596,07</b>	<b>12.982,15</b>	<b>68.613,92</b>	<b>23.610,52</b>	<b>45.003,40</b>
700.60 - INVESTIGACION:RECURSOS HUMANOS	720.466,72	0,00	720.466,72	559.134,60	161.332,12



**CUENTA DEL CIERRE. EJERCICIO 2023  
QUINTA PARTE - PRESUPUESTOS DE CERRADOS. DERECHOS**

701.00 - PARA INVESTIGACIÓN CIENTÍFICA	10.075,22	0,00	10.075,22	7.540,19	2.535,03
<b>Total 70 - DE LA ADMÓN GENERAL DEL ESTADO</b>	<b>730.541,94</b>	<b>0,00</b>	<b>730.541,94</b>	<b>566.674,79</b>	<b>163.867,15</b>
710.00 - AGENCIA ESTATAL DE INVESTIGACIÓN: INVESTIG.CIENT. PLAN NACIONAL	473.673,40	31.521,30	442.152,10	442.152,10	0,00
710.02 - A.E.I. PROYECTOS: RECUPERACIÓN Y RESILENCIA	591.603,63	0,00	591.603,63	591.603,63	0,00
710.60 - AGENCIA ESTATAL DE INVESTIGACIÓN: INV.REC.HUMANOS	681.300,00	10.821,92	670.478,08	670.478,08	0,00
710.61 - A.E.I. RECURSOS HUMANOS: RECUPERACIÓN Y RESILENCIA	34.800,00	0,00	34.800,00	0,00	34.800,00
<b>Total 71 - DE ORGANISMOS AUTÓNOMOS ADMINISTRATIVOS</b>	<b>1.781.377,03</b>	<b>42.343,22</b>	<b>1.739.033,81</b>	<b>1.704.233,81</b>	<b>34.800,00</b>
750.00 - PARA INVESTIGACIÓN CIENTÍFICA	4.223.092,65	213.269,96	4.009.822,69	3.208.466,59	801.356,10
750.05 - PARA INVERSIONES. PAIDI	83.859,30	0,00	83.859,30	83.859,30	0,00



**CUENTA DEL CIERRE. EJERCICIO 2023  
QUINTA PARTE - PRESUPUESTOS DE CERRADOS. DERECHOS**

750.99 - OTROS. PIF-PDI	773.908,00	0,00	773.908,00	773.908,00	0,00
751.06 - DE AGRICULT.,GANADER.,PESCA Y	243.340,23	12.576,67	230.763,56	230.763,56	0,00
<b>Total 75 - DE COMUNIDADES AUTÓNOMAS</b>	<b>5.324.200,18</b>	<b>225.846,63</b>	<b>5.098.353,55</b>	<b>4.296.997,45</b>	<b>801.356,10</b>
781.00 - DE FUNDACIONES ESTATALES	54.763,70	0,00	54.763,70	0,00	54.763,70
<b>Total 78 - DE FAMILIAS E INSTITUCIONES SIN ANIMO DE LUCRO</b>	<b>54.763,70</b>	<b>0,00</b>	<b>54.763,70</b>	<b>0,00</b>	<b>54.763,70</b>
790.00 - FEADER PARA GRUPOS OPERATIVOS. GOP	811.702,65	19.995,45	791.707,20	33.887,36	757.819,84
795.00 - PARA INVESTIGACIÓN CIENTÍFICA	611.492,19	6.756,99	604.735,20	463.168,81	141.566,39
<b>Total 79 - DEL EXTERIOR</b>	<b>1.423.194,84</b>	<b>26.752,44</b>	<b>1.396.442,40</b>	<b>497.056,17</b>	<b>899.386,23</b>
<b>Total 7 - TRANSFERENCIAS DE CAPITAL</b>	<b>9.314.077,69</b>	<b>294.942,29</b>	<b>9.019.135,40</b>	<b>7.064.962,22</b>	<b>1.954.173,18</b>
<b>TOTAL 2022</b>	<b>15.646.390,53</b>	<b>899.670,98</b>	<b>14.746.719,55</b>	<b>11.980.100,84</b>	<b>2.766.618,71</b>
<b>SUMA TOTAL</b>	<b>19.705.353,69</b>	<b>1.807.860,55</b>	<b>17.897.493,14</b>	<b>14.537.878,73</b>	<b>3.359.614,41</b>



UNIVERSIDAD DE CÓRDOBA

# CUENTA DEL CIERRE EJERCICIO 2023

SEXTA PARTE -  
OPERACIONES EXTRAPRESUPUESTARIAS





**CUENTA DEL CIERRE. EJERCICIO 2023  
SEXTA PARTE - OPERACIONES EXTRAPRESUPUESTARIAS**

**CUENTAS DEUDORAS**

<b>Código - Concepto</b>	<b>Saldo Inicial Deudor</b>	<b>Pagos Realizados</b>	<b>Cobros Recibidos</b>	<b>Saldo Deudor</b>
310.001 - DEPOSITOS Y FIANZAS CONSTITUIDAS	33.317,18	407.296,15	0,00	440.613,33
310.002 - DEVOLUCIONES RECIBOS DOMICILIADOS	10.630,73	141.533,46	147.809,19	4.355,00
310.003 - PAGOS EN TRÁMITE JUDICIAL/FISCAL	118.302,13	0,00	118.302,13	0,00
310.004 - TARJETAS PREPAGO EMPRESA	16,94	13.000,00	11.338,93	1.678,01
310.012 - DEUDORES POR IVA REPERCUTIDO	356.631,82	1.116.211,20	1.197.628,12	275.214,90
310.020 - OTROS ANTICIPOS Y PRESTAMOS CONCEDIDOS	59.162,47	4.738.205,71	4.789.746,00	7.622,18
310.021 - ANTICIPOS POR REMUNERACION AL PERSONAL	0,00	34.216,44	34.216,44	0,00
310.022 - ABONOS PENDIENTES DE REGULARIZACIÓN	2.491,70	0,00	731,99	1.759,71
310.030 - HIDA. PUBLICA DEUDORA POR IVA	2.265.864,18	1.342.543,70	2.265.864,18	1.342.543,70
310.101 - OTROS DEUDORES NO PRESUPUESTARIOS	0,00	5.490,34	0,00	5.490,34
311.006 - PAGOS PENDIENTES DE APLICACION	0,00	175,46	78,25	97,21
350.002 - REGUL. NOMINA PAGADA DOS ENTIDADES FINANC.	0,00	52.316.818,26	52.316.818,26	0,00
350.004 - ACUERDOS DE CAJA FIJA. ACF	0,00	113.281,78	113.216,28	65,50
390.001 - IVA SOPORTADO	495.329,78	2.402.088,77	2.396.183,20	501.235,35
390.002 - HACIENDA PUBLICA IVA SOPORTADO OP. INTRACOMUNITARIAS	0,00	71.768,39	71.768,39	0,00
<b>Suma Total</b>	<b>3.341.746,93</b>	<b>62.702.629,66</b>	<b>63.463.701,36</b>	<b>2.580.675,23</b>

**CUENTA DEL CIERRE. EJERCICIO 2023**  
**SEXTA PARTE - OPERACIONES EXTRAPRESUPUESTARIAS**



**CUENTAS ACREEDORAS**

Código - Concepto	Saldo Inicial Acreedor	Cobros Recibidos	Pagos Realizados	Saldo Acreedor
320.001 - RETENCIONES IRPF RESIDENTES	2.878.828,97	24.642.689,90	24.558.637,86	2.962.881,01
320.002 - RETENCIONES IRPF NO RESIDENTES	3.569,39	6.482,62	9.661,21	390,80
320.003 - RETENCION ARRENDAMIENTOS INMUEBLES URBANOS	510,83	12.885,80	12.187,67	1.208,96
320.004 - CUOTAS DERECHOS PASIVOS	195.303,69	668.158,90	682.126,56	181.336,03
320.005 - CUOTAS TRABAJADORES S.SOCIAL	370.802,33	4.791.999,83	4.761.444,02	401.358,14
320.006 - MUFACE	19,55	486.258,39	486.241,31	36,63
320.007 - RETENCIONES PAGO SEGURO ASISA	40.735,15	171.934,30	198.755,70	13.913,75
320.008 - LÍQUIDOS NEGATIVOS NO COMPENSABLES NÓMINAS Y SS	-613,54	43.175,66	43.679,83	-1.117,71
320.009 - OTRAS RETENCIONES EN NÓMINA	2.470,33	101.785,36	41.768,88	62.486,81
320.019 - ACREEDORES POR IVA SOPORTADO	495.331,12	2.474.273,13	2.468.373,33	501.230,92
320.021 - FIANZAS A LARGO PLAZO	120.318,56	38.674,55	27.826,80	131.166,31
320.022 - FIANZAS RESID. SERV.ALOJAM.	316.995,30	104.340,62	115.414,92	305.921,00
320.023 - CUOTAS SEGURO ESCOLAR	48.353,31	20.228,07	15.230,60	53.350,78
320.024 - SEGURO VOLUNTARIO	70.157,83	0,00	0,00	70.157,83
320.025 - COORDINACIÓN PROYECTOS U.E. Y OTROS	1.449.693,45	729.208,62	1.140.628,59	1.038.273,48
320.026 - INGRESOS ERRORES IBAN TRANSF. BANCARIAS PTES. REGUL.	19.963,06	143.664,73	143.559,70	20.068,09



**CUENTA DEL CIERRE. EJERCICIO 2023**  
**SEXTA PARTE - OPERACIONES EXTRAPRESUPUESTARIAS**

320.032 - IVA DEDUCIDO NO REPARTIDO HASTA 2020	461.021,66	133.320,01	2.741,49	591.600,18
321.001 - INGRESOS PENDIENTES DE APLICAR	0,00	640,09	73,20	566,89
323.001 - SIN SALIDA MATERIAL DE FONDOS	44.029,15	8.246,67	34.698,61	17.577,21
391.001 - HACIENDA PUBLICA IVA REPERCUTIDO	0,00	1.255.433,03	1.255.433,03	0,00
<b>Suma Total</b>	<b>6.517.490,14</b>	<b>35.833.400,28</b>	<b>35.998.483,31</b>	<b>6.352.407,11</b>







UNIVERSIDAD DE CÓRDOBA

# CUENTA DEL CIERRE EJERCICIO 2023

SÉPTIMA PARTE -  
RESUMEN DE INGRESOS Y PAGOS



**CUENTA DEL CIERRE. EJERCICIO 2023  
SÉPTIMA PARTE. RESUMEN DE INGRESOS Y PAGOS**

DEBE		HABER	
CONCEPTO	IMPORTE	CONCEPTO	IMPORTE
<b>INGRESOS PRESUPUESTARIOS EJ. CORRIENTE</b>	<b>189.831.418,05</b>	<b>PAGOS PRESUPUESTARIOS EJ. CORRIENTE</b>	<b>178.859.731,65</b>
CAPITULO I IMPUESTOS DIRECTOS	0	CAPITULO I GASTOS DE PERSONAL	116.962.569,97
CAPITULO II IMPUESTOS INDIRECTOS	0	CAPITULO II GAST. CORRIEN. BIENES Y SERV.	21.202.653,06
CAPITULO III TASAS, PRECIOS PUBL. Y OTROS I	20.558.886,12	CAPITULO III GASTOS FINANCIEROS	248.268,99
CAPITULO IV TRANSFERENCIAS CORRIENTES	129.745.444,74	CAPITULO IV TRANSFERENCIAS CORRIENTES	6.210.582,24
CAPITULO V INGRESOS PATRIMONIALES	1.289.025,31		
CAPITULO VI ENAJENACIÓN DE INVES. REALES	28.711,65	CAPITULO VI INVERSIONES REALES	33.361.782,22
CAPITULO VII TRANSFERENCIAS DE CAPITAL	33.822.368,72	CAPITULO VII TRANSFERENCIAS DE CAPITAL	119.800,00
CAPITULO VIII ACTIVOS FINANCIEROS	104.362,76	CAPITULO VIII ACTIVOS FINANCIEROS	134.266,87
CAPITULO IX PASIVOS FINANCIEROS	4.282.618,75	CAPITULO IX PASIVOS FINANCIEROS	619.808,30
<b>INGRESOS PRESUPUESTARIOS EJ. ANTERIORES</b>	<b>14.537.878,73</b>	<b>PAGOS PRESUPUESTARIOS EJ. ANTERIORES</b>	<b>8.210.016,29</b>
CAPITULO I IMPUESTOS DIRECTOS		CAPITULO I GASTOS DE PERSONAL	1.395.287,59
CAPITULO II IMPUESTOS INDIRECTOS		CAPITULO II GAST. CORRIEN. BIENES Y SERV.	2.985.430,07
CAPITULO III TASAS, PRECIOS PUBL. Y OTROS I	5.612.505,58	CAPITULO III GASTOS FINANCIEROS	525,38
CAPITULO IV TRANSFERENCIAS CORRIENTES	572.172,50	CAPITULO IV TRANSFERENCIAS CORRIENTES	376.896,63
CAPITULO V INGRESOS PATRIMONIALES	24.317,52		
CAPITULO VI ENAJENACIÓN DE INVES. REALES	0	CAPITULO VI INVERSIONES REALES	3.444.608,84
CAPITULO VII TRANSFERENCIAS DE CAPITAL	8.328.883,13	CAPITULO VII TRANSFERENCIAS DE CAPITAL	0
CAPITULO VIII ACTIVOS FINANCIEROS	0	CAPITULO VIII ACTIVOS FINANCIEROS	0
CAPITULO IX PRESTAMOS RECIBIDOS DEL INTERIO	0	CAPITULO IX PASIVOS FINANCIEROS	7.267,78
<b>INGRESOS OPERACIONES EXTRAPRES.</b>	<b>99.297.101,64</b>	<b>PAGOS OPERACIONES EXTRAPRES.</b>	<b>98.701.112,97</b>
CUENTAS ACREEDORAS	35.833.400,28	CUENTAS ACREEDORAS	35.998.483,31
CUENTAS DEUDORAS	63.463.701,36	CUENTAS DEUDORAS	62.702.629,66
<b>MOV. DE FONDOS ENTRE CUENTAS FINANCIERAS</b>	<b>252.206.713,67</b>	<b>MOV. DE FONDOS ENTRE CUENTAS FINANCIERAS</b>	<b>252.206.713,67</b>
<b>SALDO INICIAL CUENTAS FINANCIERAS</b>	<b>67.376.853,08</b>	<b>SALDO FINAL CUENTAS FINANCIERAS</b>	<b>85.272.390,59</b>
<b>TOTAL DEBE</b>	<b>623.249.965,17</b>	<b>TOTAL HABER</b>	<b>623.249.965,17</b>





UNIVERSIDAD DE CÓRDOBA

# CUENTA DEL CIERRE EJERCICIO 2023

OCTAVA PARTE -  
ESTADO DE REMANENTES DE  
TESORERÍA



**CUENTA DEL CIERRE. EJERCICIO 2023**  
**OCTAVA PARTE - ESTADO DE REMANENTES DE TESORERIA**



CONCEPTOS	IMPORTE
<b>1. (+) Derechos pendientes de cobro</b>	<b>18.427.887,88</b>
• (+) del Presupuesto corriente	12.487.598,24
• (+) de Presupuestos cerrados	3.359.614,41
• (+) de operaciones no presupuestarias	2.580.675,23
• (-) cobros realizados pendientes de aplicación definitiva	
<b>2. (-) Obligaciones pendientes de pago</b>	<b>15.558.563,28</b>
• (+) del Presupuesto corriente	9.198.404,14
• (+) de Presupuestos cerrados	7.752,03
• (+) de operaciones no presupuestarias	6.352.407,11
• (-) pagos realizados pendientes de aplicación definitiva	
<b>3. (+) Fondos líquidos</b>	<b>85.272.390,59</b>
<b>I Remanente de Tesorería afectado</b>	<b>72.216.298,92</b>
<b>II Remanente de Tesorería no afectado</b>	<b>15.925.416,27</b>
<b>Remanente de Tesorería total (1-2+3) = (I+II)</b>	<b>88.141.715,19</b>







UNIVERSIDAD DE CÓRDOBA

# CUENTA DEL CIERRE

## EJERCICIO 2023

NOVENA PARTE -  
ESTADO DE REMANENTES





**CUENTA DEL CIERRE. EJERCICIO 2023  
NOVENA PARTE - ESTADO DE REMANENTES**

<b>CAPÍTULO</b>			<b>TOTAL INGRESOS</b>
3 TASAS, PRECIOS PÚBLICOS Y OTRO	0,00	-1.638.436,69	
4 TRANSFERENCIAS CORRIENTES	0,00	-3.857.427,87	
5 INGRESOS PATRIMONIALES	0,00	504.663,27	
6 ENAJENACIÓN DE INVERSIONES REA	-68.265,45	0,00	
7 TRANSFERENCIAS DE CAPITAL	-2.065.969,22	0,00	
8 ACTIVOS FINANCIEROS	-35.637,24	0,00	
9 PASIVOS FINANCIEROS	851.523,75	0,00	
<b>TOTALES</b>	<b>-1.318.348,16</b>	<b>-4.991.201,29</b>	<b>-6.309.549,45</b>
1 GASTOS DE PERSONAL	0,00	0,00	
2 GAST CORRIENT BIENES Y SERVICIOS	0,00	13.438.103,83	
3 GASTOS FINANCIEROS	0,00	56.964,58	
4 TRANSFERENCIAS CORRIENTES	0,00	5.067.404,94	
6 INVERSIONES REALES	65.006.471,94	0,00	
7 TRANSFERENCIAS CAPITAL	0,00	0,00	
8 ACTIVOS FINANCIEROS	52.250,05	0,00	
9 PASIVOS FINANCIEROS	353.544,01	0,00	
<b>TOTALES</b>	<b>65.412.266,00</b>	<b>18.562.473,35</b>	<b>83.974.739,35</b>
<b>ANULACIÓN DE DERECHOS Y OBLIGACIONES DE EJERCICIOS ANTERIORES</b>			
3 TASAS, PRECIOS PÚBLICOS Y OTRO		-1.214.432,16	
4 TRANSFERENCIAS CORRIENTES		-33.742,46	
5 INGRESOS PATRIMONIALES		-18.511,81	
7 TRANSFERENCIAS DE CAPITAL		-541.174,12	
1 GASTOS DE PERSONAL			
2 GAST CORRIENT BIENES Y SERVICIOS		31.396,84	
6 INVERSIONES REALES		6.437,23	
<b>TOTALES</b>	<b>63.590.577,79</b>	<b>12.304.585,63</b>	
<b>REMANENTES EJERCICIO ANTERIOR INCORPORADOS EN EL EJERCICIO NO INCORPORADOS</b>	<b>75.650.861,17</b>		
	<b>63.404.309,40</b>		
<b>REMANENTES DEL EJERCICIO 2023</b>			<b>12.246.551,77</b>
			<b>88.141.715,19</b>





UNIVERSIDAD DE CÓRDOBA

# CUENTA DEL CIERRE EJERCICIO 2023

DÉCIMA PARTE -  
RESULTADO PRESUPUESTARIO





**CUENTA DEL CIERRE. EJERCICIO 2023  
DÉCIMA PARTE. RESULTADO PRESUPUESTARIO**

CONCEPTOS	DERECHOS RECONOCIDOS NETOS	OBLIGACIONES RECONOCIDAS NETAS	AJUSTES	IMPORTE
a. Operaciones corrientes	155.281.851	150.548.828		4.733.023
b. operaciones de capital	42.650.184	36.747.723		5.902.461
c. operaciones comerciales				0
<b>1. Total operaciones no financiera</b>	<b>197.932.035</b>	<b>187.296.551</b>		<b>10.635.484</b>
d. Activos financieros	104.363	134.267		-29.904
e. pasivos financieros	4.282.619	627.317		3.655.302
<b>2. Total operaciones financieras</b>	<b>4.386.982</b>	<b>761.584</b>		<b>3.625.398</b>
<b>I. RESULTADO PRESUPUESTARIO EJERCICIO (I=I+2)</b>	<b>202.319.016</b>	<b>188.058.135</b>		<b>14.260.881</b>
<b>AJUSTES</b>				
3. Créditos gastados financiados con remanente de tesorería para gastos generales			3.199.727	
4. Desviaciones de financiación negativa en gastos con financiación afectada			17.386.793	
5. Desviaciones de financiación positivas en gastos con financiación afectada			28.784.819	
<b>II TOTAL AJUSTES (II=3+4-5)</b>			<b>-8.198.299</b>	
<b>RESULTADO PRESUPUESTARIO AJUSTADO (I+II)</b>				<b>6.062.582</b>

La precedente Cuenta de Liquidación del Presupuesto comprende todas las operaciones verificadas en el período de su referencia y está conforme con los

Diligencia para hacer constar que todas las operaciones registradas en el sistema de información contable de esta Universidad (UXXI-EC) hasta el fin del ejercicio 2023 han sido fielmente reflejadas en las cuentas anuales correspondientes a dicho ejercicio.

EL SR. RECTOR MAGNÍFICO

EL GERENTE

DIRECTOR ÁREA FINANCIERA Y PRESUPUESTARIA

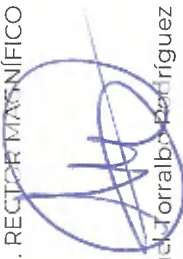

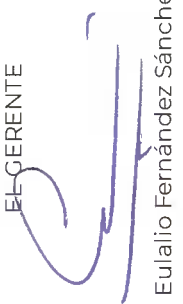

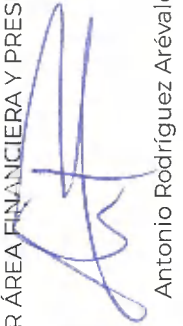

Manuel Torralba Rodríguez

Eulalio Fernández Sánchez

Antonio Rodríguez Arévalo







